



**COMUNE DI CASTELCOVATI**

**(Brescia)**

***RELAZIONE SULLA REVISIONE  
PERIODICA  
DELLE PARTECIPAZIONI SOCIETARIE  
DETENUTE AL 31.12.2020  
E  
SULL'ATTUAZIONE DEL PIANO DI  
RAZIONALIZZAZIONE ADOTTATO CON  
RIFERIMENTO ALLE PARTECIPAZIONI  
DETENUTE AL 31.12.2019***

## **Premessa**

L'articolo 20 del D.lgs. 19 agosto 2016, n. 175, "*Testo unico in materia di società a partecipazione pubblica*" (TUSP), prevede che, annualmente, entro il 31 dicembre, le amministrazioni pubbliche:

- effettuino, con proprio provvedimento, un'analisi dell'assetto complessivo delle società in cui detengono partecipazioni, dirette o indirette, predisponendo, ove ricorrano i presupposti di cui al comma 2 dello stesso art. 20, un piano di riassetto per la loro razionalizzazione, fusione o soppressione, anche mediante messa in liquidazione o cessione;
- approvino una relazione sull'attuazione delle misure previste nel piano di razionalizzazione adottato l'anno precedente.

La comunicazione delle informazioni contenute nei provvedimenti adottati e nelle relazioni approvate ai sensi dell'art. 20 del TUSP e la trasmissione dei medesimi sono effettuate esclusivamente tramite l'applicativo "Partecipazioni" del Dipartimento del Tesoro <https://portaletesoro.mef.gov.it>, fermo restando l'obbligo di comunicazione alla competente Sezione della Corte dei conti ai sensi del comma 3 dell'art. 20 del TUSP.

Attraverso l'applicativo Partecipazioni sono acquisiti contestualmente anche i dati richiesti ai fini del censimento annuale delle partecipazioni e dei rappresentanti in organi di governo di società e di enti (ai sensi dell'art. 17 del d.l. n. 90/2014).

Le informazioni raccolte dal Dipartimento del Tesoro sono utilizzate altresì dalla Corte dei conti per le proprie attività istituzionali di referto e di controllo.

I piani di razionalizzazione sono adottati se, in sede di analisi, l'amministrazione riscontra anche uno solo dei seguenti elementi, previsti al comma 2 del sopra richiamato art. 20:

- a) partecipazioni societarie in categorie non ammesse ai sensi dell'articolo 4 del decreto;
- b) società prive di dipendenti ovvero con numero amministratori superiore ai dipendenti;
- c) partecipazioni in società che svolgono attività analoghe o simili ad altre società o enti pubblici strumentali;
- d) partecipazioni in società che nel triennio precedente hanno conseguito un fatturato medio non superiore a 1 milione di euro;
- e) partecipazioni in società per servizi diversi da servizi di interesse generale aventi risultato d'esercizio negativo per 4 esercizi su 5;
- f) contenimento dei costi di funzionamento;
- g) necessità di aggregare società esercenti attività consentite ai sensi dell'articolo 4 del decreto;

I succitati adempimenti inerenti alla razionalizzazione periodica decorrono, ai sensi dell'articolo 26, comma 1, del decreto, dall'anno 2018, con riferimento alla situazione al 31/12/2017.

La ricognizione è adempimento obbligatorio anche nel caso in cui il Comune non possieda alcuna partecipazione, esito che comunque deve essere comunicato ai sensi del medesimo articolo del T.U.

In caso di mancata adozione dell'atto ricognitivo all'Ente è applicabile una sanzione amministrativa massima fino a 500.000,00 euro.

Infine, si precisa che la presente relazione sulla revisione ordinaria delle partecipazioni Societarie detenute al 31 dicembre 2020 e sull'attuazione del precedente piano di razionalizzazione adottato con riferimento alle partecipazioni detenute al 31 dicembre 2019 verrà pubblicata sul sito internet istituzionale del Comune, ai sensi dell'art. 22, comma 1, lett. d-bis), del d.lgs. 14 marzo 2013, n. 33.

## 1. Introduzione

Nella parte introduttiva viene riportata la rappresentazione grafica della struttura delle società partecipate direttamente e indirettamente.

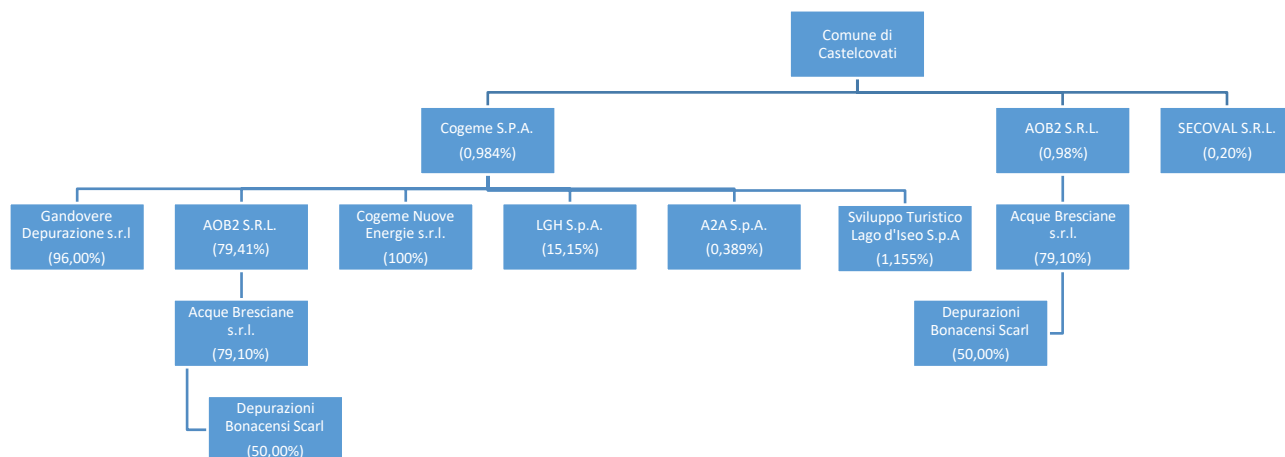

## 2. Ricognizione delle partecipazioni societarie possedute direttamente o indirettamente

In questa sezione viene riportata una tabella riepilogativa di tutte le partecipazioni detenute direttamente e tabelle riepilogative delle partecipazioni detenute indirettamente attraverso ciascuna tramite:

### Partecipazioni dirette

NOME PARTECIPATA	CODICE FISCALE PARTECIPATA	QUOTA DI PARTECIPAZIONE	ESITO DELLA RILEVAZIONE
Cogeme S.p.A.	00298360173	0.984%	Mantenimento
Acque Ovest Bresciano Due s.r.l.	02944230982	0.98%	Razionalizzazione
Secoval s.r.l.	02443420985	0.20%	Mantenimento

### Partecipazioni indirette detenute attraverso:

NOME PARTECIPATA	CODICE FISCALE PARTECIPATA	QUOTA DI PARTECIPAZIONE DETENUTA DALLA TRAMITE	ESITO DELLA RILEVAZIONE	NOTE
Cogeme NuoveEnergie s.r.l.	03372830988	100%	Mantenimento	Detenuta "Tramite" Cogeme S.p.A
Acque Ovest Bresciano Due s.r.l.	02944230982	79.41%	Razionalizzazione	Detenuta "Tramite" Cogeme S.p.A
Gandovere Depurazione s.r.l.	02903940985	96%	Mantenimento	Detenuta "Tramite" Cogeme S.p.A
Linea Group Holding S.p.A.	01389070192	15.15%	Mantenimento	Detenuta "Tramite" Cogeme S.p.A.
A2A S.p.A.	12883420155	0.389%	Mantenimento	Detenuta "Tramite" Cogeme S.p.A
Sviluppo Turistico Lago D'Iseo S.P.A.	0045160174	1.155%	Mantenimento	Detenuta "Tramite" Cogeme S.p.A
Acque Bresciane s.r.l.	03832490985	62.80%	Razionalizzazione	Detenuta "Tramite" Cogeme S.p.A
Depurazioni Benacensi Scarl	03731280230	31.40%	Razionalizzazione	Detenuta "Tramite" Cogeme S.p.A
Acque Bresciane s.r.l.	03832490985	79.10%	Razionalizzazione	Detenuta "Tramite" Acque Ovest Bresciano Due srl
Depurazioni Benacensi Scarl	03731280230	39.55%	Razionalizzazione	Detenuta "Tramite" Acque Ovest Bresciano Due srl

Dati anagrafici della partecipata	
Codice Fiscale	00298360173
Denominazione	COGEME - SERVIZI PUBBLICI LOCALI S.P.A. IN BREVE COGEME S.P.A.
Data di costituzione della partecipata	28/07/1970
Forma giuridica	Società per azioni
Stato di attività della partecipata	Attiva
Società con azioni quotate in mercati regolamentati	NO
Società che ha emesso strumenti finanziari quotati in mercati regolamentati	NO

Sede Legale	
Nazionalità	Italia
Provincia :	BRESCIA
Comune :	Rovato (BS)
CAP :	25038
Indirizzo	VIA XXV APRILE, 18
Telefono	030 7714501
Email	cogemespa.aga@cert.cogeme.net

Settori attività	
Attività 1	D.35.3 - FORNITURA DI VAPORE E ARIA CONDIZIONATA
Peso indicativo dell'attività 1	50%
Attività 2	D.35.11 - Produzione di energia elettrica
Peso indicativo dell'attività 2	25%
Attività 3	F.42.21 - Costruzione di opere di pubblica utilità per il trasporto di fluidi
Peso indicativo dell'attività 3	15%
Attività 4	F.43.21.01 - Installazione di impianti elettrici in edifici o in altre opere di costruzione (inclusamanutenzione e riparazione)
Peso indicativo dell'attività 4	10%

Ulteriori Informazioni Sulla Partecipata	
Società in house	NO
Previsione nello statuto di limiti sul fatturato	
Società contenuta nell'allegato A al D.lgs. 175/2016	NO
Società a partecipazione pubblica di diritto singolare (art.1, c. 4, lett. A)	NO
La partecipata svolge attività economiche protette da diritti speciali esclusivi insieme con altre attività svolte in regime di mercato	NO
Società esclusa dall'applicazione dell'art. 4 con DPCM (art. 4, c. 9)	NO
Società esclusa dall'applicazione dell'art. 4 con provvedimento del Presidente della Regione o delle Prov. Autonome (art. 4, c. 9)	NO

Dati sintetici di Bilancio della partecipata	
Tipologia di contabilità	Contabilità economico-patrimoniale
Tipologia di bilancio	Codice civile

Dati sintetici di bilancio d'esercizio	
Numero medio dipendenti	15
Approvazione bilancio anno riferimento	SI
Anno di Riferimento	2020
B) I - Immobilizzazioni immateriali	537.142 €
B) II - Immobilizzazioni materiali	12.778.512 €

B) III - Immobilizzazioni finanziarie	98.052.518 €
<b>Totale Immobilizzazioni (B)</b>	<b>111.368.172 €</b>
C) II - Crediti (valore totale)	7.081.448 €
<b>Totale Attivo</b>	<b>129.802.072 €</b>
A) I Capitale / Fondo di dotazione	4.216.000 €
A) Totale Riserve	78.678.721 €
A) VIII Utili (perdite) portati a nuovo	0 €
A) IX - Utile (perdita) dell'esercizio	3.998.507 €
Perdita ripianata nell'esercizio	0 €
<b>Totale patrimonio netto</b>	<b>88.564.659 €</b>
D) - Debiti (valore totale)	26.699.308 €
<b>Totale Passivo</b>	<b>129.802.072 €</b>
A) Valore della produzione / Proventi della gestione	5.939.976 €
A1) ricavi delle vendite e delle prestazioni	3.828.646 €
A5) altri ricavi e proventi	1.985.040 €
di contributi in conto esercizio	13.515 €
<b>B. Costi della produzione / Costi della gestione</b>	<b>7.066.852 €</b>
B.9) Costi del personale	781.594 €
C15) Proventi da partecipazioni	2.777.561 €
C16) Altri proventi finanziari	552.865 €
C17bis) Utili e perdite su cambi	0 €
D18a) Rettifiche di valore di attività finanziarie - Rivalutazioni di partecipazioni	1.887.538 €

Dati di bilancio per verifica TUSP	
Tipologia di attività svolta	Attività produttive di beni e servizi
Numero medio dipendenti	15
Numero dei componenti dell'organo di amministrazione	5
Compenso dei componenti dell'organo di amministrazione	64.000 €
Numero dei componenti dell'organo di controllo	3
Compenso dei componenti dell'organo di controllo	33.000 €
<b>Bilancio di esercizio: 2019</b>	
Approvazione bilancio anno riferimento	SI
Risultato d'esercizio	3.647.317
A1) ricavi delle vendite e delle prestazioni	3.550.724 €
A5) altri ricavi e proventi	1.422.724 €
di contributi in conto esercizio	15.174 €
<b>Bilancio di esercizio: 2018</b>	
Approvazione bilancio anno riferimento	SI
Risultato d'esercizio	4.093.370
A1) ricavi delle vendite e delle prestazioni	4.444.025 €
A5) altri ricavi e proventi	2.602.767 €
di contributi in conto esercizio	139.077 €

Dati di bilancio per verifica TUSP	
<b>Bilancio di esercizio: 2017</b>	
Approvazione bilancio anno riferimento	SI
Risultato d'esercizio	2.827.985
A1) ricavi delle vendite e delle prestazioni	4.737.072 €
A5) altri ricavi e proventi	2.241.219 €
di contributi in conto esercizio	147.051 €
<b>Bilancio di esercizio: 2016</b>	
Approvazione bilancio anno riferimento	SI
Risultato d'esercizio	5.050.796
<b>Bilancio di esercizio: 2015</b>	
Approvazione bilancio anno riferimento	SI
Risultato d'esercizio	2.320.554

Quote di possesso	
Soggetto che detiene la partecipazione	Quota detenuta
COMUNE DI CASTELCOVATI (BS)	0,984 %

Tipo di Controllo	
Tipo di Controllo	controllo analogo congiunto

Affidamenti	
La partecipata svolge servizi in favore dell'Amministrazione	SI
Settore 1	S.96.03 - Servizi di pompe funebri e attività connesse
Modalità affidamento 1	Diretto
Ente che ha affidato il servizio 1	Amministrazione dichiarante
Importo impegnato nell'anno oggetto di rilevazione (importo annuale di competenza) 1	17.544,20 €

Dati Contabili derivanti dal Rapporto di Partecipazione	
L'amministrazione ha oneri per contratti di servizio nei confronti della partecipata	SI
Oneri per contratti di servizio (impegni)	17.544,20 €
Oneri per contratti di servizio (pagamenti in c/competenza)	9.683,80 €
Oneri per contratti di servizio (pagamenti in c/residui)	5.553,40 €
L'amministrazione ha altri oneri o spese (diversi da quelli per contratti di servizio) nei confronti della partecipazione	NO
L'amministrazione riceve dividendi e/o altre entrate dalla partecipazione	SI
Dividendi/utili distribuiti (accertamenti)	17.128,96 €
Dividendi/utili distribuiti (riscossioni c/competenza)	17.128,96 €
Dividendi/utili distribuiti (riscossioni c/residui)	0 €
Entrate per cessione quote (accertamenti)	0 €
Entrate per cessione quote (riscossioni c/competenza)	0 €
Entrate per cessione quote (riscossioni c/residui)	0 €
Altre entrate da organismi partecipati (accertamenti)	0 €
Altre entrate da organismi partecipati (riscossioni c/competenza)	0 €
Altre entrate da organismi partecipati (riscossioni c/residui)	0 €
Totale entrate (accertamenti)	17.128,96 €
Totale entrate (riscossioni c/competenza)	17.128,96 €
Totale entrate (riscossioni c/residui)	0 €
Crediti nei confronti della partecipata	0 €
Debiti nei confronti della partecipata	7.860,80 €
Accantonamenti al fondo perdite società partecipate	0 €
Importo totale delle garanzie prestate (fideiussioni, lettere patronage, altre norme) al 31/12	0 €

<b>Informazioni per la Razionalizzazione ed Esito</b>	
Partecipazione ancora detenuta alla data di adozione del provvedimento	SI
Società controllata da una quotata	NO
La partecipata svolge un'attività di produzione di beni e servizi a favore dell'Amministrazione?	SI
Attività svolta dalla Partecipata	produzione di un servizio di interesse generale (Art. 4, c. 2, lett. a)
Descrizione dell'attività	Gestione servizi cimiteriali
Svolgimento di attività analoghe a quelle svolte da altre società (art.20, c.2 lett.c)	NO
Necessità di contenimento dei costi di funzionamento (art.20, c.2 lett.f)	NO
Necessità di aggregazione di società (art.20, c.2 lett.g)	NO
L'Amministrazione ha fissato, con proprio provvedimento, obiettivi specifici sui costi di funzionamento della partecipata? (art.19, comma 5)	NO
Esito della ricognizione	Mantenimento senza interventi



1

COGEME NUOVE ENERGIE S.r.l. - Codice Fiscale 03372830988

Indiretta

## DATI ANAGRAFICI DELLA PARTECIPATA

NOME DEL CAMPO	Indicazioni per la compilazione
Codice Fiscale	03372830988
Denominazione	COGEME NUOVE ENERGIE S.r.l.
Anno di costituzione della società	2011
Forma giuridica	Società a responsabilità limitata
Stato della società	La società è attiva
Società con azioni quotate in mercati regolamentati	NO
Società che ha emesso strumenti finanziari quotati in mercati regolamentati (ex TUSP)	NO

## SEDE LEGALE DELLA PARTECIPATA

NOME DEL CAMPO	Indicazioni per la compilazione
Stato	Italia
Provincia	Brescia
Comune	Rovato
CAP	25038
Indirizzo	VIA XXV APRILE, 18
Telefono	0307714.1
FAX	0307722700
Email	cogemenesrl@cert.cogeme.net

## SETTORE DI ATTIVITÀ DELLA PARTECIPATA

La lista dei codici Ateco è disponibile al link <http://www.istat.it/it/strumenti/definizioni-e-classificazioni/ateco-2007>

NOME DEL CAMPO	Indicazioni per la compilazione
Attività 1	35.11.00 Produzione energia elettrica
Peso indicativo dell'attività %	50%

## ULTERIORI INFORMAZIONI SULLA PARTECIPATA

NOME DEL CAMPO	Indicazioni per la compilazione
Società in house	no
Società contenuta nell'allegato A al D.Lgs. n. 175/2016	no
Società a partecipazione pubblica di diritto singolare (art.1, c. 4, lett. A)	no
La partecipata svolge attività economiche protette da diritti speciali o esclusivi insieme con altre attività svolte in regime di mercato	no
Società esclusa dall'applicazione dell'art. 4 con DPCM (art. 4, c. 9)	no
Società esclusa dall'applicazione dell'art. 4 con provvedimento del Presidente della Regione o delle Prov. Autonome (art. 4, c. 9)	no

**DATI DI BILANCIO PER LA VERIFICA TUSP**

NOME DEL CAMPO	Anno 2020
Tipologia di attività svolta	Attività produttive di beni e servizi
Numero medio di dipendenti	23
Numero dei componenti dell'organo di amministrazione	1
Compenso dei componenti dell'organo di amministrazione	19.760
Numero dei componenti dell'organo di controllo	3
Compenso dei componenti dell'organo di controllo	28.000

NOME DEL CAMPO	2020	2019	2018	2017	2016
Approvazione bilancio	sì	sì	sì	sì	sì
Risultato d'esercizio	377.135	185.212	132.535	188.831	101.541

**1. Attività produttive di beni e servizi o Distretti tecnologici**

Compilare la seguente sottosezione se la "Tipologia di attività svolta" dalla partecipata è: "Attività produttive di beni e servizi" o "Attività di promozione e sviluppo di progetti di ricerca finanziati (Distretti tecnologici)".

NOME DEL CAMPO	2020	2019	2018
A1) Ricavi delle vendite e delle prestazioni	12.620.005	3.620.014	3.009.817
A5) Altri Ricavi e Proventi	2.146.098	1.720.331	1.452.806
di cui Contributi in conto esercizio	1.811.666	1.605.983	1.311.675

**QUOTA DI POSSESSO (quota diretta e/o indiretta)**

NOME DEL CAMPO	Indicazioni per la compilazione
Tipologia di Partecipazione	Partecipazione indiretta
Quota diretta	0
Codice Fiscale Tramite	00298360173
Denominazione Tramite (organismo)	COGEME S.p.A.
Quota detenuta dalla Tramite nella società	100

**QUOTA DI POSSESSO – TIPO DI CONTROLLO**

NOME DEL CAMPO	Indicazioni per la compilazione
Tipo di controllo	nessuno

**INFORMAZIONI ED ESITO PER LA RAZIONALIZZAZIONE**

NOME DEL CAMPO	Indicazioni per la compilazione
Partecipazione ancora detenuta alla data di adozione del provvedimento	Sì
Società controllata da una quotata	No
La partecipata svolge un'attività di produzione di beni e servizi a favore dell'Amministrazione?	No
Attività svolta dalla Partecipata	produzione di energia da fonti rinnovabili (art. 4, c. 7)

<b>Descrizione dell'attività</b>	<p>Come indicato nello Statuto, la società Cogeme Nuove Energie ha per oggetto le seguenti attività:</p> <p>a) la progettazione, realizzazione, commercializzazione e gestione di impianti per la produzione e distribuzione di energia elettrica, anche da fonti rinnovabili, con i vari sistemi tecnologici (es. impianti fotovoltaici, impianti solari, impianti eolici, etc.);</p> <p>b) la produzione, distribuzione e commercializzazione dell'energia elettrica prodotta dagli impianti suddetti, l'ottenimento di ogni forma di incentivazione, sovvenzione ed altre misure analoghe fruibili, nonché il commercio e l'approvvigionamento, sia in Italia che all'estero, per conto proprio e/o di terzi, di energia elettrica, anche da fonti rinnovabili, e di altri prodotti energetici, nei limiti di quanto consentito dalla normativa vigente;</p> <p>c) la progettazione elettrica, meccanica ed edile di impianti per la produzione e distribuzione di energia elettrica, anche da fonti rinnovabili, compresi quelli solari e fotovoltaici connessi a servizio delle utenze elettriche; la produzione, installazione, fornitura, messa in opera e manutenzione degli impianti suddetti; la fornitura e posa delle strutture di supporto dei moduli fotovoltaici;</p> <p>d) la progettazione, produzione, installazione, fornitura e messa in opera, manutenzione e commercializzazione degli impianti relativi a pannelli solari per la produzione di acqua calda: per usi domestici ed industriali, per il fabbisogno di piscine, strutture sportive, case di ricovero e di cura, scuole ed università, enti pubblici e per qualsivoglia altro utente e/o utilizzo;</p> <p>e) la fornitura e messa in opera di materiale coibente per il miglioramento delle caratteristiche termiche delle strutture esistenti; la fornitura e messa in opera di apparecchiature termiche, meccaniche, elettriche ed elettroniche, nonché opere idrauliche e murarie organicamente collegati per impianti di riscaldamento.</p> <p>f) il commercio e l'approvvigionamento, sia in Italia che all'estero, per conto proprio e/o di terzi, (compresa l'importazione e l'esportazione) di gas ed altre energie, nei limiti di quanto consentito dalla normativa vigente;</p> <p>g) lo svolgimento di attività in settori complementari ed accessori, ausiliari ed affini a quelli elencati ai precedenti paragrafi nonché l'assunzione e la gestione di partecipazioni in società, imprese, consorzi ed enti di qualsiasi tipo, italiani e stranieri, svolgenti le attività medesime;</p> <p>h) la gestione del riscaldamento e raffrescamento degli edifici pubblici, in particolare di quelli destinati ad uso pubblico ovvero aperti al pubblico, ivi comprese le attività di progettazione, costruzione e gestione preordinate ad assicurare il risparmio e l'efficienza energetica;</p> <p>i) la gestione centralizzata sovracomunale delle forniture di beni e servizi tecnici e amministrativi dei Comuni;</p> <p>j) la gestione delle strade comunali, e del relativo sottosuolo, compresa la gestione della segnaletica stradale orizzontale e verticale, dei sistemi di videosorveglianza e degli impianti tecnologici stradali e arredo urbano nonché l'illuminazione pubblica;</p> <p>k) la gestione dei servizi cimiteriali tra cui, in particolare, le attività di sepoltura, custodia e manutenzione, nonché la progettazione di nuovi impianti e ampliamenti, supportando i Comuni nell'attività di redazione dei piani cimiteriali, nel rispetto delle esigenze di mantenimento conservativo del patrimonio immobiliare (tutela e restauro);</p> <p>l) la gestione dei servizi informatici e telematici comunali;</p> <p>m) l'attività di E.S.CO. (Energy Service Company), a titolo esemplificativo consistente nella fornitura di consulenza e opere relativi a servizi energetici integrati ovvero altre misure di miglioramento dell'efficienza energetica, ovvero l'offerta di servizi integrati per la gestione e realizzazione di interventi. A tale scopo la società potrà svolgere, nei confronti di terzi (privati e/o Enti pubblici), attività di consulenza tecnica, amministrativa e progettuale in campo energetico, servizi di ottimizzazione della gestione energetica e dei consumi complessivi e specifici di energia, finalizzati all'adozione di tecniche gestionali ispirate all'uso razionale dell'energia ed allo sfruttamento delle fonti rinnovabili disponibili.</p>
----------------------------------	----------------------------------------------------------------------------------------------------------------------------------------------------------------------------------------------------------------------------------------------------------------------------------------------------------------------------------------------------------------------------------------------------------------------------------------------------------------------------------------------------------------------------------------------------------------------------------------------------------------------------------------------------------------------------------------------------------------------------------------------------------------------------------------------------------------------------------------------------------------------------------------------------------------------------------------------------------------------------------------------------------------------------------------------------------------------------------------------------------------------------------------------------------------------------------------------------------------------------------------------------------------------------------------------------------------------------------------------------------------------------------------------------------------------------------------------------------------------------------------------------------------------------------------------------------------------------------------------------------------------------------------------------------------------------------------------------------------------------------------------------------------------------------------------------------------------------------------------------------------------------------------------------------------------------------------------------------------------------------------------------------------------------------------------------------------------------------------------------------------------------------------------------------------------------------------------------------------------------------------------------------------------------------------------------------------------------------------------------------------------------------------------------------------------------------------------------------------------------------------------------------------------------------------------------------------------------------------------------------------------------------------------------------------------------------------------------------------------------------------------------------------------------------------------------------------------------------------------------------------------------------------------------------------------------------------------------------------------------------------------------------------------------------------------------------------------------------------------------------------------------------------------------------------------------------------------------------------------------------------------------------------------------------------------------------------------------------------------------------------------------------------------------------------------------------------------------------------------------------------------------------------------------------------------------------------------------------------------------------------------------------------------------------------------------------------------------------------------------------------------------------------------------------------------------------------------------------------------------------------------------------------------------------------------------------------------------------------------------------------------------------------------------------------------------------------------------------------------------------------------------------------------------------------------------------------------------------------------------------------------------------------------------------------------------------------------------------------------------------------------------------------------------------------------------------------------------------------------------------------------------------------

NOME DEL CAMPO	Indicazioni per la compilazione
Quota % di partecipazione detenuta dal soggetto privato (9)	0
Svolgimento di attività analoghe a quelle svolte da altre società (art.20, c.2 lett.c)	no
Necessità di contenimento dei costi di funzionamento (art.20, c.2 lett.f)	no
Necessità di aggregazione di società (art.20, c.2 lett.g)	no
L'Amministrazione ha fissato, con proprio provvedimento, obiettivi specifici sui costi di funzionamento della partecipata? (art.19, c, 5) (10)	no
Esito della revisione periodica	mantenimento senza interventi

2  
Indiretta

ACQUE OVEST BRESCIANO DUE S.r.l. - Codice Fiscale 02944230982

#### DATI ANAGRAFICI DELLA PARTECIPATA

NOME DEL CAMPO	Indicazioni per la compilazione
Codice Fiscale	02944230982
Denominazione	ACQUE OVEST BRESCIANO DUE S.r.l.
Anno di costituzione della società	2017
Forma giuridica	Società a responsabilità limitata
Stato della società	Sono in corso procedure di liquidazione volontaria o scioglimento
Società con azioni quotate in mercati regolamentati	NO
Società che ha emesso strumenti finanziari quotati in mercati regolamentati (ex TUSP)	NO

#### SEDE LEGALE DELLA PARTECIPATA

NOME DEL CAMPO	Indicazioni per la compilazione
Stato	Italia
Provincia	Brescia
Comune	Rovato
CAP	25038
Indirizzo	VIA XXV APRILE, 18
Telefono	0307714.1
FAX	0307722700
Email	segreteria@aob2.it

#### SETTORE DI ATTIVITÀ DELLA PARTECIPATA

La lista dei codici Ateco è disponibile al link <http://www.istat.it/it/strumenti/definizioni-e-classificazioni/ateco-2007>

NOME DEL CAMPO	Indicazioni per la compilazione
Attività 1	36.00.00 Raccolta, trattamento e fornitura di acqua
Peso indicativo dell'attività %	50%

#### ULTERIORI INFORMAZIONI SULLA PARTECIPATA

NOME DEL CAMPO	Indicazioni per la compilazione
Società in house	no
Società contenuta nell'allegato A al D.Lgs. n. 175/2016	no
Società a partecipazione pubblica di diritto singolare (art.1, c. 4, lett. A)	no
La partecipata svolge attività economiche protette da diritti speciali o esclusivi insieme con altre attività svolte in regime di mercato	no
Società esclusa dall'applicazione dell'art. 4 con DPCM (art. 4, c. 9)	no
Società esclusa dall'applicazione dell'art. 4 con provvedimento del Presidente della Regione o delle Prov. Autonome (art. 4, c. 9)	no

**DATI DI BILANCIO PER LA VERIFICA TUSP**

NOME DEL CAMPO	Anno 2019
Tipologia di attività svolta	Attività produttive di beni e servizi
Numero medio di dipendenti	0
Numero dei componenti dell'organo di amministrazione	1
Compenso dei componenti dell'organo di amministrazione	9.813
Numero dei componenti dell'organo di controllo	3
Compenso dei componenti dell'organo di controllo	39.252

NOME DEL CAMPO	2020	2019	2018	2017	2016
Approvazione bilancio	no	sì	sì	sì	sì
Risultato d'esercizio	-	2.466.696	2.945.171	3.231.737	5.346.646

**1. Attività produttive di beni e servizi o Distretti tecnologici**

Compilare la seguente sottosezione se la "Tipologia di attività svolta" dalla partecipata è: "Attività produttive di beni e servizi" o "Attività di promozione e sviluppo di progetti di ricerca finanziati (Distretti tecnologici)".

NOME DEL CAMPO	2020	2019	2018
A1) Ricavi delle vendite e delle prestazioni	-	1.379	3.673
A5) Altri Ricavi e Proventi	-	106.087	178
di cui Contributi in conto esercizio	-	0	178

**QUOTA DI POSSESSO (quota diretta e/o indiretta)**

NOME DEL CAMPO	Indicazioni per la compilazione
Tipologia di Partecipazione	Partecipazione indiretta
Quota diretta	0
Codice Fiscale Tramite	00298360173
Denominazione Tramite (organismo)	COGEME S.p.A.
Quota detenuta dalla Tramite nella società	79,41

**QUOTA DI POSSESSO – TIPO DI CONTROLLO**

NOME DEL CAMPO	Indicazioni per la compilazione
Tipo di controllo	nessuno

**INFORMAZIONI ED ESITO PER LA RAZIONALIZZAZIONE**

NOME DEL CAMPO	Indicazioni per la compilazione
Partecipazione ancora detenuta alla data di adozione del provvedimento	Sì
Società controllata da una quotata	No
La partecipata svolge un'attività di produzione di beni e servizi a favore dell'Amministrazione?	No
Attività svolta dalla Partecipata	produzione di un servizio di interesse generale (Art. 4, c. 2, lett. a)
Descrizione dell'attività	Fino al 28 aprile 2017, Acque Ovest Bresciano Due S.r.l. in liquidazione aveva come oggetto della propria attività la gestione del Servizio Idrico Integrato (SII) del sub ambito "Ovest Bresciano" dell'ATO di Brescia. Nell'esercizio 2017 la società ha conferito la propria azienda in Acque Bresciane S.r.l., attuale Gestore del servizio idrico integrato nel territorio dei Comuni dell'ATO della Provincia di Brescia in virtù dell'affidamento disposto dall'Ente Responsabile dell'Ambito.
Quota % di partecipazione detenuta dal soggetto privato	0

<b>Svolgimento di attività analoghe a quelle svolte da altre società (art.20, c.2 lett.c)</b>	no
<b>Necessità di contenimento dei costi di funzionamento (art.20, c.2 lett.f)</b>	no
<b>Necessità di aggregazione di società (art.20, c.2 lett.g)</b>	no
<b>L'Amministrazione ha fissato, con proprio provvedimento, obiettivi specifici sui costi di funzionamento della partecipata? (art.19, c, 5)</b>	no
<b>Esito della revisione periodica</b>	razionalizzazione
<b>Modalità (razionalizzazione)</b>	messa in liquidazione della società
<b>Note</b>	<p>Società priva di dipendenti e n. di amministratori superiore a quello dei dipendenti (art. 20 c. 2 lett. B)</p> <p>Entro gennaio 2019 era prevista la cessazione della società attraverso la liquidazione della stessa in quanto, oltre ad essere priva di dipendenti, dopo il conferimento dell'azienda in Acque Bresciane, non è più operativa e si limita a gestire la propria partecipazione in Acque Bresciane.</p> <p>Con delibera di Assemblea del 08.02.2019 è stato nominato liquidatore il sig. Zinelli Angelo. Le procedure di liquidazione sono tutt'ora in corso.</p>

3  
Indiretta

GANDOVERE DEPURAZIONE S.r.l. - Codice Fiscale 02903940985

#### DATI ANAGRAFICI DELLA PARTECIPATA

NOME DEL CAMPO	Indicazioni per la compilazione
Codice Fiscale	02903940985
Denominazione	GANDOVERE DEPURAZIONE S.r.l.
Anno di costituzione della società	2007
Forma giuridica	Società a responsabilità limitata
Stato della società	La società è attiva
Società con azioni quotate in mercati regolamentati	NO
Società che ha emesso strumenti finanziari quotati in mercati regolamentati (ex TUSP)	NO

#### SEDE LEGALE DELLA PARTECIPATA

NOME DEL CAMPO	Indicazioni per la compilazione
Stato	Italia
Provincia	Brescia
Comune	Rovato
CAP*	25038
Indirizzo*	VIA XXV APRILE, 18
Telefono*	0307714.1
FAX*	0307722700
Email*	gandovere@cert.cogeme.net

#### SETTORE DI ATTIVITÀ DELLA PARTECIPATA

La lista dei codici Ateco è disponibile al link <http://www.istat.it/it/strumenti/definizioni-e-classificazioni/ateco-2007>

NOME DEL CAMPO	Indicazioni per la compilazione
Attività 1	37.00.00 Raccolta e depurazione delle acque discarico
Peso indicativo dell'attività %	50%

#### ULTERIORI INFORMAZIONI SULLA PARTECIPATA

NOME DEL CAMPO	Indicazioni per la compilazione
Società in house	no
Società contenuta nell'allegato A al D.Lgs. n. 175/2016	no
Società a partecipazione pubblica di diritto singolare (art.1, c. 4, lett. A)	no
La partecipata svolge attività economiche protette da diritti speciali o esclusivi insieme con altre attività svolte in regime di mercato	no
Società esclusa dall'applicazione dell'art. 4 con DPCM (art. 4, c. 9)	no
Società esclusa dall'applicazione dell'art. 4 con provvedimento del Presidente della Regione o delle Prov. Autonome (art. 4, c. 9)	no

#### DATI DI BILANCIO PER LA VERIFICA TUSP

NOME DEL CAMPO	Anno 2020
Tipologia di attività svolta	Attività produttive di beni e servizi
Numero medio di dipendenti	0

Numero dei componenti dell'organo di amministrazione	3
Compenso dei componenti dell'organo di amministrazione	29.629
Numero dei componenti dell'organo di controllo	3
Compenso dei componenti dell'organo di controllo	24.120

NOME DEL CAMPO	2020	2019	2018	2017	2016
Approvazione bilancio	sì	sì	sì	sì	sì
Risultato d'esercizio	811.583	650.889	542.779	595.124	748.869

#### 1. Attività produttive di beni e servizi o Distretti tecnologici

NOME DEL CAMPO	2020	2019	2018
A1) Ricavi delle vendite e delle prestazioni	4.637.668	4.476.985	4.425.006
A5) Altri Ricavi e Proventi	52.293	14.556	7.275
di cui Contributi in conto esercizio	0	0	0

#### QUOTA DI POSSESSO (quota diretta e/o indiretta)

NOME DEL CAMPO	Indicazioni per la compilazione
Tipologia di Partecipazione	Partecipazione indiretta
Quota diretta	0
Codice Fiscale Tramite	00298360173
Denominazione Tramite (organismo)	COGEME S.p.A.
Quota detenuta dalla Tramite nella società	96,00

#### QUOTA DI POSSESSO – TIPO DI CONTROLLO

NOME DEL CAMPO	Indicazioni per la compilazione
Tipo di controllo	nessuno

#### INFORMAZIONI ED ESITO PER LA RAZIONALIZZAZIONE

NOME DEL CAMPO	Indicazioni per la compilazione
Partecipazione ancora detenuta alla data di adozione del provvedimento	Sì
Società controllata da una quotata	No
La partecipata svolge un'attività di produzione di beni e servizi a favore dell'Amministrazione	No
Attività svolta dalla Partecipata	produzione di un servizio di interesse generale (Art. 4, c. 2, lett. a)
Descrizione dell'attività	Gandovere, in quanto società di progetto di opera pubblica, si è occupata della progettazione, costruzione dell'impianto centralizzato di collettamento e depurazione delle acque reflue al servizio del bacino del fiume Gandovere ed oggi, a costruzione completata dell'impianto, gestisce lo stesso ed è qualificata come "grossista" del SII
Svolgimento di attività analoghe a quelle svolte da altre società (art.20, c.2 lett.c)	no
Necessità di contenimento dei costi di funzionamento (art.20, c.2 lett.f)	no
Necessità di aggregazione di società (art.20, c.2 lett.g)	no
L'Amministrazione ha fissato, con proprio provvedimento, obiettivi specifici sui costi di funzionamento della partecipata? (art.19, c, 5)	no
Esito della revisione periodica	mantenimento senza interventi



4  
Indiretta

LINEA GROUP HOLDING S.p.A. - Codice Fiscale 01389070192

#### DATI ANAGRAFICI DELLA PARTECIPATA

NOME DEL CAMPO	Indicazioni per la compilazione
Codice Fiscale	01389070192
Denominazione	LINEA GROUP HOLDING S.p.A.
Anno di costituzione della società	2006
Forma giuridica	Società in accomandita per azioni
Stato della società	La società è attiva
Società con azioni quotate in mercati regolamentati	SI
Società che ha emesso strumenti finanziari quotate in mercati regolamentati (ex TUSP)	SI

#### SEDE LEGALE DELLA PARTECIPATA

NOME DEL CAMPO	Indicazioni per la compilazione
Stato	Italia
Provincia	CREMONA
Comune	CREMONA
CAP	26100
Indirizzo	VIA DELL'INNOVAZIONE DIGITALE
Telefono	3728021
Email	info@lgh.it

#### SETTORE DI ATTIVITÀ DELLA PARTECIPATA

La lista dei codici Ateco è disponibile al link <http://www.istat.it/it/strumenti/definizioni-e-classificazioni/ateco-2007>

NOME DEL CAMPO	Indicazioni per la compilazione
Attività 1	70.10.00 Attività delle holding impegnate nelle attività gestionali(holding operative)
Peso indicativo dell'attività %	50%

#### ULTERIORI INFORMAZIONI SULLA PARTECIPATA

NOME DEL CAMPO	Indicazioni per la compilazione
Società in house	no
Società contenuta nell'allegato A al D.Lgs. n. 175/2016	no
Società a partecipazione pubblica di diritto singolare (art.1, c. 4, lett. A)	no
La partecipata svolge attività economiche protette da diritti speciali o esclusivi insieme con altre attività svolte in regime di mercato	no
Società esclusa dall'applicazione dell'art. 4 con DPCM (art. 4, c. 9)	no
Società esclusa dall'applicazione dell'art. 4 con provvedimento del Presidente della Regione o delle Prov. Autonome (art. 4, c. 9)	no

**DATI DI BILANCIO PER LA VERIFICA TUSP**

NOME DEL CAMPO	Anno 2019
Tipologia di attività svolta	Attività produttive di beni e servizi
Numero medio di dipendenti	1.035
Numero dei componenti dell'organo di amministrazione	13
Compenso dei componenti dell'organo di amministrazione	221.000
Numero dei componenti dell'organo di controllo	5
Compenso dei componenti dell'organo di controllo	150.000

NOME DEL CAMPO	2020	2019	2018	2017	2016
Approvazione bilancio	no	sì	sì	sì	sì
Risultato d'esercizio	-	166.404.927	13.119.522	10.510.774	-3.037.140

**1. Attività produttive di beni e servizi o Distretti tecnologici**

Compilare la seguente sottosezione se la "Tipologia di attività svolta" dalla partecipata è: "Attività produttive di beni e servizi" o "Attività di promozione e sviluppo di progetti di ricerca finanziati (Distretti tecnologici)".

NOME DEL CAMPO	2020	2019	2018
A1) Ricavi delle vendite e delle prestazioni	-	15.578.310	18.667.891
A5) Altri Ricavi e Proventi	-	4.989.286	5.595.096

**QUOTA DI POSSESSO (quota diretta e/o indiretta)**

NOME DEL CAMPO	Indicazioni per la compilazione
Tipologia di Partecipazione	Partecipazione indiretta
Quota diretta (5)	0
Codice Fiscale Tramite (6)	00298360173
Denominazione Tramite (organismo) (6)	COGEME S.p.A.
Quota detenuta dalla Tramite nella società (7)	15,15

**QUOTA DI POSSESSO – TIPO DI CONTROLLO**

NOME DEL CAMPO	Indicazioni per la compilazione
Tipo di controllo	nessuno

5  
Indiretta

A2A S.p.A - Codice Fiscale 12883420155

#### DATI ANAGRAFICI DELLA PARTECIPATA

NOME DEL CAMPO	Indicazioni per la compilazione
Codice Fiscale	12883420155
Denominazione	A2A S.p.A.
Anno di costituzione della società	1999
Forma giuridica	Società per azioni
Stato della società	La società è attiva
Società con azioni quotate in mercati regolamentati	sì
Società che ha emesso strumenti finanziari quotati in mercati regolamentati (ex TUSP)	no

#### SEDE LEGALE DELLA PARTECIPATA

NOME DEL CAMPO	Indicazioni per la compilazione
Stato	Italia
Provincia	BRESCIA
Comune	BRESCIA
CAP	25124
Indirizzo	VIA LAMARMORA, 230

#### SETTORE DI ATTIVITÀ DELLA PARTECIPATA

La lista dei codici Ateco è disponibile al link <http://www.istat.it/it/strumenti/definizioni-e-classificazioni/ateco-2007>

NOME DEL CAMPO	Indicazioni per la compilazione
Attività 1	35.14.00 Commercio di energia elettrica
Peso indicativo dell'attività %	50%

#### ULTERIORI INFORMAZIONI SULLA PARTECIPATA

NOME DEL CAMPO	Indicazioni per la compilazione
Società in house	no
Società contenuta nell'allegato A al D.Lgs. n. 175/2016	no
Società a partecipazione pubblica di diritto singolare (art.1, c. 4, lett. A)	no
La partecipata svolge attività economiche protette da diritti speciali o esclusivi insieme con altre attività svolte in regime di mercato	no
Società esclusa dall'applicazione dell'art. 4 con DPCM (art. 4, c. 9)	no
Società esclusa dall'applicazione dell'art. 4 con provvedimento del Presidente della Regione o delle Prov. Autonome (art. 4, c. 9)	no

#### DATI DI BILANCIO PER LA VERIFICA TUSP

NOME DEL CAMPO	Anno 2020
Tipologia di attività svolta	Attività nella produzione, distribuzione e vendita di energia elettrica
Numero medio di dipendenti	1.648
Numero dei componenti dell'organo di amministrazione	20
Compenso dei componenti dell'organo di amministrazione	1.708.001
Numero dei componenti dell'organo di controllo	3+2 supplenti

NOME DEL CAMPO	2020	2019	2018	2017	2016
Approvazione bilancio	sì	sì	sì	sì	sì
Risultato d'esercizio	545.729.183	450.622.909	373.091.108	268.461.294	274.049.714

#### 1. Attività produttive di beni e servizi o Distretti tecnologici

Compilare la seguente sottosezione se la "Tipologia di attività svolta" dalla partecipata è: "Attività produttive di beni e servizi" o "Attività di promozione e sviluppo di progetti di ricerca finanziati (Distretti tecnologici)".

NOME DEL CAMPO	2020	2019	2018
A1) Ricavi delle vendite e delle prestazioni	3.943.350.650	4.383.571.770	3.742.583.396
A5) Altri Ricavi e Proventi	45.421.093	105.544.657	83.044.793

#### QUOTA DI POSSESSO (quota diretta e/o indiretta)

NOME DEL CAMPO	Indicazioni per la compilazione
Tipologia di Partecipazione	Partecipazione indiretta
Quota diretta	0
Codice Fiscale Tramite	00298360173
Denominazione Tramite (organismo)	COGEME S.p.A.
Quota detenuta dalla Tramite nella società	0,389

#### QUOTA DI POSSESSO – TIPO DI CONTROLLO

NOME DEL CAMPO	Indicazioni per la compilazione
Tipo di controllo	nessuno

## DATI ANAGRAFICI DELLA PARTECIPATA

NOME DEL CAMPO	Indicazioni per la compilazione
Codice Fiscale	00451610174
Denominazione	SVILUPPO TURISMO LAGO D'ISEO S.p.A.
Anno di costituzione della società	1970
Forma giuridica	Società per azioni
Tipo di fondazione	Scegliere un elemento.
Stato della società	La società è attiva
Società con azioni quotate in mercati regolamentati	NO
Società che ha emesso strumenti finanziari quotati in mercati regolamentati (ex TUSP)	NO

## SEDE LEGALE DELLA PARTECIPATA

NOME DEL CAMPO	Indicazioni per la compilazione
Stato	Italia
Provincia	Brescia
Comune	Iseo
CAP	25049
Indirizzo	VIA COLOMBERA, 2
Telefono	090980600
FAX	0309821360
Email	sassabanek@legalmail.it

## SETTORE DI ATTIVITÀ DELLA PARTECIPATA

La lista dei codici Ateco è disponibile al link <http://www.istat.it/it/strumenti/definizioni-e-classificazioni/ateco-2007>

NOME DEL CAMPO	Indicazioni per la compilazione
Attività 1	55.30.00 Aree di campeggio e aree attrezzate per camper e roulotte
Peso indicativo dell'attività %	50%

## ULTERIORI INFORMAZIONI SULLA PARTECIPATA

NOME DEL CAMPO	Indicazioni per la compilazione
Società in house	no
Società contenuta nell'allegato A al D.Lgs. n. 175/2016	no
Società a partecipazione pubblica di diritto singolare (art.1, c. 4, lett. A)	no
La partecipata svolge attività economiche protette da diritti speciali o esclusivi insieme con altre attività svolte in regime di mercato	no
Società esclusa dall'applicazione dell'art. 4 con DPCM (art. 4, c. 9)	no
Società esclusa dall'applicazione dell'art. 4 con provvedimento del Presidente della Regione o delle Prov. Autonome (art. 4, c. 9)	no

**DATI DI BILANCIO PER LA VERIFICA TUSP**

NOME DEL CAMPO	Anno 2020
Tipologia di attività svolta	Attività produttive di beni e servizi
Numero medio di dipendenti	10
Numero dei componenti dell'organo di amministrazione	1
Compenso dei componenti dell'organo di amministrazione	7.603
Numero dei componenti dell'organo di controllo	3
Compenso dei componenti dell'organo di controllo	18.210

NOME DEL CAMPO	2020	2019	2018	2017	2016
Approvazione bilancio	sì	sì	sì	sì	sì
Risultato d'esercizio	-246.250	18.974	-12.191	19.546	-96.425

**1. Attività produttive di beni e servizi o Distretti tecnologici**

Compilare la seguente sottosezione se la "Tipologia di attività svolta" dalla partecipata è: "Attività produttive di beni e servizi" o "Attività di promozione e sviluppo di progetti di ricerca finanziati (Distretti tecnologici)".

NOME DEL CAMPO	2020	2019	2018
A1) Ricavi delle vendite e delle prestazioni	679.640	1.390.537	1.201.133
A5) Altri Ricavi e Proventi	222.537	2.071	44.402
di cui Contributi in conto esercizio	56.859	0	0

**QUOTA DI POSSESSO (quota diretta e/o indiretta)**

NOME DEL CAMPO	Indicazioni per la compilazione
Tipologia di Partecipazione	Partecipazione indiretta
Quota diretta	
Codice Fiscale Tramite	00298360173
Denominazione Tramite (organismo)	COGEME S.p.A.
Quota detenuta dalla Tramite nella società	1,155%

**QUOTA DI POSSESSO – TIPO DI CONTROLLO**

NOME DEL CAMPO	Indicazioni per la compilazione
Tipo di controllo	nessuno

**INFORMAZIONI ED ESITO PER LA RAZIONALIZZAZIONE**

NOME DEL CAMPO	Indicazioni per la compilazione
Partecipazione ancora detenuta alla data di adozione del provvedimento	Sì
Società controllata da una quotata	No
La partecipata svolge un'attività di produzione di beni e servizi a favore dell'Amministrazione?	No
Attività svolta dalla Partecipata	produzione di un servizio di interesse generale (Art. 4, c. 2, lett. a)
Descrizione dell'attività	La società si pone come obiettivo il sostentamento dello sviluppo dell'attività economica del territorio, ed in particolare la valorizzazione turistica del Lago d'Iseo nonché lo studio, la costruzione e la gestione di impianti turistici nella zona denominata "Sassabanek" di Iseo ed in altre zone del lago ritenute suscettibili di sviluppo.
Svolgimento di attività analoghe a quelle svolte da altre società (art.20, c.2 lett.c)	no

<b>Necessità di contenimento dei costi di funzionamento (art.20, c.2 lett.f)</b>	no
<b>Necessita di aggregazione di società (art.20, c.2 lett.g)</b>	no
<b>L'Amministrazione ha fissato, con proprio provvedimento, obiettivi specifici sui costi di funzionamento della partecipata? (art.19, c, 5) <sup>(10)</sup></b>	no
<b>Esito della revisione periodica</b>	mantenimento senza interventi

## DATI ANAGRAFICI DELLA PARTECIPATA

NOME DEL CAMPO	Indicazioni per la compilazione
Codice Fiscale	03832490985
Denominazione	ACQUE BRESCIANE S.r.l.
Anno di costituzione della società	2016
Forma giuridica	Società a responsabilità limitata
Stato della società	La società è attiva
Società con azioni quotate in mercati regolamentati	No
Società che ha emesso strumenti finanziari quotati in mercati regolamentati (ex TUSP)	no

## SEDE LEGALE DELLA PARTECIPATA

NOME DEL CAMPO	Indicazioni per la compilazione
Stato	Italia
Provincia	BRESCIA
Comune	BRESCIA
CAP	25124
Indirizzo	VIA CEFALONIA, 70
Telefono	0307714.1
FAX	0307722700
Email	segreteria@acquebresciane.it

## SETTORE DI ATTIVITÀ DELLA PARTECIPATA

La lista dei codici Ateco è disponibile al link <http://www.istat.it/it/strumenti/definizioni-e-classificazioni/ateco-2007>

NOME DEL CAMPO	Indicazioni per la compilazione
Attività 1	36.00.00 Raccolta, trattamento e fornitura di acqua
Peso indicativo dell'attività %	50%

## ULTERIORI INFORMAZIONI SULLA PARTECIPATA

NOME DEL CAMPO	Indicazioni per la compilazione
Società in house	si
Previsione nello statuto di limiti sul fatturato	si
Società contenuta nell'allegato A al D.Lgs. n. 175/2016	no
Società a partecipazione pubblica di diritto singolare (art.1, c. 4, lett. A)	no
La partecipata svolge attività economiche protette da diritti speciali o esclusivi insieme con altre attività svolte in regime di mercato	no
Società esclusa dall'applicazione dell'art. 4 con DPCM (art. 4, c. 9)	no
Società esclusa dall'applicazione dell'art. 4 con provvedimento del Presidente della Regione o delle Prov. Autonome (art. 4, c. 9)	no



**DATI DI BILANCIO PER LA VERIFICA TUSP**

NOME DEL CAMPO	Anno 2020
Tipologia di attività svolta	Attività produttive di beni e servizi
Numero medio di dipendenti	278
Numero dei componenti dell'organo di amministrazione	5
Compenso dei componenti dell'organo di amministrazione	50.000
Numero dei componenti dell'organo di controllo	3
Compenso dei componenti dell'organo di controllo	89.000

NOME DEL CAMPO	2020	2019	2018	2017	2016
Approvazione bilancio	sì	sì	sì	sì	sì
Risultato d'esercizio	2.236.382	2.144.057	2.312.601	1.732.992	13.842

**1. Attività produttive di beni e servizi o Distretti tecnologici**

Compilare la seguente sottosezione se la "Tipologia di attività svolta" dalla partecipata è: "Attività produttive di beni e servizi" o "Attività di promozione e sviluppo di progetti di ricerca finanziati (Distretti tecnologici)".

NOME DEL CAMPO	2020	2019	2018
A1) Ricavi delle vendite e delle prestazioni	75.169.360	74.684.092	68.526.141
A5) Altri Ricavi e Proventi	5.486.916	5.174.697	5.973.207
di cui Contributi in conto esercizio	90.723	58.794	64.124

**QUOTA DI POSSESSO (quota diretta e/o indiretta)**

NOME DEL CAMPO	Indicazioni per la compilazione
Tipologia di Partecipazione	Partecipazione indiretta
Quota diretta	0
Codice Fiscale Tramite	00298360173
Denominazione Tramite (organismo)	COGEME S.p.A.
Quota detenuta dalla Tramite nella società	62,81%

**QUOTA DI POSSESSO – TIPO DI CONTROLLO**

NOME DEL CAMPO	Indicazioni per la compilazione
Tipo di controllo	nessuno

**INFORMAZIONI ED ESITO PER LA RAZIONALIZZAZIONE**

NOME DEL CAMPO	Indicazioni per la compilazione
Partecipazione ancora detenuta alla data di adozione Del provvedimento	Sì
Società controllata da una quotata	No
La partecipata svolge un'attività di produzione di beni e servizi a favore dell'Amministrazione	No
Attività svolta dalla Partecipata	produzione di un servizio di interesse generale (Art. 4, c. 2, lett. a)
Descrizione dell'attività	L'attività principale di Acque Bresciane S.r.l. è la gestione del servizio idrico integrato, nonché di ogni altra attività connessa, conseguente, collegata e funzionale a tale gestione nel territorio dei Comuni dell'ATO della Provincia di Brescia in virtù dell'affidamento disposto dall'Ente Responsabile dell'Ambito.

<b>Svolgimento di attività analoghe a quelle svolte da altre società (art.20, c.2 lett.c)</b>	no
<b>Necessità di contenimento dei costi di funzionamento (art.20, c.2 lett.f)</b>	no
<b>Necessità di aggregazione di società (art.20, c.2 lett.g)</b>	no
<b>L'Amministrazione ha fissato, con proprio provvedimento, obiettivi specifici sui costi di funzionamento della partecipata? (art.19, c, 5)</b>	no
<b>Esito della revisione periodica</b>	razionalizzazione
<b>Modalità (razionalizzazione)</b>	perdita quota di partecipazione indiretta a causa di cessione (atitolo oneroso o gratuito) o liquidazione della partecipazione nella "società tramite
<b>Termine previsto per la razionalizzazione</b>	Scegliere un elemento.
<b>Note</b>	Entro gennaio 2019 era prevista la cessazione della società attraverso la liquidazione della stessa in quanto, oltre ad essere priva di dipendenti, dopo il conferimento dell'azienda in Acque Bresciane, non è più operativa e si limita a gestire la propria partecipazione in Acque Bresciane. Con delibera AOB2 del 08.02.2019 è stato nominato il Sig. Zinelli Angelo. Le procedure di liquidazione sono tutt'ora in corso.

## DATI ANAGRAFICI DELLA PARTECIPATA

NOME DEL CAMPO	Indicazioni per la compilazione
Codice Fiscale	03731280230
Denominazione	DEPURAZIONI BENACENSI Scarl
Anno di costituzione della società	2009
Forma giuridica	Società a responsabilità limitata
Stato della società	La società è attiva
Società con azioni quotate in mercati regolamentati	No
Società che ha emesso strumenti finanziari quotati in mercati regolamentati (ex TUSP)	no

## SEDE LEGALE DELLA PARTECIPATA

NOME DEL CAMPO	Indicazioni per la compilazione
Stato	Italia
Provincia	VERONA
Comune	PESCHIERA DEL GARDA
CAP	37019
Indirizzo	LOCALITA' PARADISO DI SOTTO 14
Telefono	045 6401522
FAX	045 6401527
Email	depuratore@depurazionibenacensi.it

## SETTORE DI ATTIVITÀ DELLA PARTECIPATA

La lista dei codici Ateco è disponibile al link <http://www.istat.it/it/strumenti/definizioni-e-classificazioni/ateco-2007>

NOME DEL CAMPO	Indicazioni per la compilazione
Attività 1	37.00.00 Raccolta e depurazione acque di scarico
Peso indicativo dell'attività %	50%

## ULTERIORI INFORMAZIONI SULLA PARTECIPATA

NOME DEL CAMPO	Indicazioni per la compilazione
Società in house	no
Società contenuta nell'allegato A al D.Lgs. n. 175/2016	no
Società a partecipazione pubblica di diritto singolare (art.1, c. 4, lett. A)	no
La partecipata svolge attività economiche protette da diritti speciali o esclusivi insieme con altre attività svolte in regime di mercato	no
Società esclusa dall'applicazione dell'art. 4 con DPCM (art. 4, c. 9)	no
Società esclusa dall'applicazione dell'art. 4 con provvedimento del Presidente della Regione o delle Prov. Autonome (art. 4, c. 9)	no

**DATI DI BILANCIO PER LA VERIFICA TUSP**

NOME DEL CAMPO	Anno 2020
Tipologia di attività svolta	Attività produttive di beni e servizi
Numero medio di dipendenti	22
Numero dei componenti dell'organo di amministrazione	4
Compenso dei componenti dell'organo di amministrazione	17.105,80
Numero dei componenti dell'organo di controllo	3
Compenso dei componenti dell'organo di controllo	22.633,35

NOME DEL CAMPO	2020	2019	2018	2017	2016
Approvazione bilancio	sì	sì	sì	sì	sì
Risultato d'esercizio	1.703	1.639	2.006	1.907	2.448

**1. Attività produttive di beni e servizi o Distretti tecnologici**

Compilare la seguente sottosezione se la "Tipologia di attività svolta" dalla partecipata è: "Attività produttive di beni e servizi" o "Attività di promozione e sviluppo di progetti di ricerca finanziati (Distretti tecnologici)".

NOME DEL CAMPO	2020	2019	2018
A1) Ricavi delle vendite e delle prestazioni	5.638.078	5.838.965	5.128.629
A5) Altri Ricavi e Proventi	354.707	334.979	252.894
di cui Contributi in conto esercizio	0	0	0

**QUOTA DI POSSESSO (quota diretta e/o indiretta)**

NOME DEL CAMPO	Indicazioni per la compilazione
Tipologia di Partecipazione	Partecipazione indiretta
Quota diretta	0
Codice Fiscale Tramite	00298360173
Denominazione Tramite (organismo)	COGEME S.p.A.
Quota detenuta dalla Tramite nella società	31,40%

**QUOTA DI POSSESSO – TIPO DI CONTROLLO**

NOME DEL CAMPO	Indicazioni per la compilazione
Tipo di controllo	nessuno

**INFORMAZIONI ED ESITO PER LA RAZIONALIZZAZIONE**

NOME DEL CAMPO	Indicazioni per la compilazione
Partecipazione ancora detenuta alla data di adozione del provvedimento	Sì
Società controllata da una quotata	No
La partecipata svolge un'attività di produzione di beni e servizi a favore dell'Amministrazione?	No
Attività svolta dalla Partecipata	produzione di un servizio di interesse generale (Art. 4, c. 2, lett. a)
Descrizione dell'attività	Depurazioni Benacensi S.c.r.l. è una società di gestione consortile a responsabilità limitata partecipata dalle aziende Azienda Gardesana Servizi S.p.A. di Peschiera del Garda (VR) e Acque Bresciane S.r.l. di Brescia.  Essa svolge l'attività di gestione del depuratore acque reflue urbane sito nel Comune di Peschiera del Garda e di altri depuratori comunali delle acque reflue urbane situati nelle province di Verona e Brescia.
Svolgimento di attività analoghe a quelle svolte da altre società (art.20, c.2 lett.c)	no
Necessità di contenimento dei costi di funzionamento (art.20, c.2 lett.f)	no

<b>Necessita di aggregazione di società (art.20, c.2 lett.g)</b>	no
<b>L'Amministrazione ha fissato, con proprio provvedimento, obiettivi specifici sui costi di funzionamento della partecipata? (art.19, c, 5)</b>	no
<b>Esito della revisione periodica</b>	razionalizzazione
<b>Modalità (razionalizzazione)</b>	perdita quota di partecipazione indiretta a causa di cessione (a titolo oneroso o gratuito) o liquidazione della partecipazione nella "società tramite
<b>Note</b>	Entro gennaio 2019 era prevista la cessazione della società attraverso la liquidazione della stessa in quanto, oltre ad essere priva di dipendenti, dopo il conferimento dell'azienda in Acque Bresciane, non è più operativa e si limita a gestire la propria partecipazione in Acque Bresciane. Con delibera AOB2 del 08.02.2019 è stato nominato il Sig. Zinelli Angelo. Le procedure di liquidazione sono tutt'ora in corso.

Sede Legale	
Nazionalità	Italia
Provincia :	BRESCIA
Comune :	Rovato (BS)
CAP :	25038
Indirizzo	VIA XXV APRILE, 18
Telefono	
Fax	
Email	aob2@cert.aob2.it

Settori attività	
Attività 1	E.36 - RACCOLTA, TRATTAMENTO E FORNITURA DI ACQUA
Peso indicativo dell'attività 1	50%

dati anagrafici della partecipata	
Codice Fiscale	02944230982
Denominazione	ACQUE OVEST BRESCIANO DUE S.R.L. IN BREVE ANCHE A.O.B. DUE S.R.L.- IN LIQUIDAZIONE
Data di costituzione della partecipata	21/11/2007
Forma giuridica	Società a responsabilità limitata
Stato di attività della partecipata	In liquidazione volontaria o scioglimento
Data di inizio della procedura	2019
Società con azioni quotate in mercati regolamentati	NO
Società che ha emesso strumentifinanziari quotati in mercati regolamentati	NO
La società è un GAL	NO

Dati sintetici di Bilancio della partecipata	
Tipologia di contabilità	Contabilità economico-patrimoniale
Tipologia di bilancio	Codice civile

Dati sintetici di bilancio d'esercizio	
Numero medio dipendenti	0
Approvazione bilancio anno riferimento	SI
Anno di Riferimento	2019
B) I - Immobilizzazioni immateriali	0 €
B) II - Immobilizzazioni materiali	0 €
B) III - Immobilizzazioni finanziarie	42.443.146 €
Totale Immobilizzazioni (B)	42.443.146 €
C) II - Crediti (valore totale)	660.382 €
Totale Attivo	45.013.408 €
A) I Capitale / Fondo di dotazione	15.682.527 €
A) Totale Riserve	23.983.952 €
A) VIII Utili (perdite) portati a nuovo	0 €

Dati sintetici di bilancio d'esercizio	
A) IX - Utile (perdita) dell'esercizio	2.466.696 €
Perdita ripianata nell'esercizio	0 €
Totale patrimonio netto	42.133.175 €
D) - Debiti (valore totale)	43.595 €
Totale Passivo	45.013.408 €
A) Valore della produzione / Proventidella gestione	107.466 €
A1) ricavi delle vendite e delleprestazioni	1.379 €
A5) altri ricavi e proventi	106.087 €
di contributi in conto esercizio	0 €
B. Costi della produzione / Costi dellagestione	109.925 €
B.9) Costi del personale	0 €
C15) Proventi da partecipazioni	0 €
C16) Altri proventi finanziari	306 €
C17bis) Utili e perdite su cambi	0 €
D18a) Rettifiche di valore di attivitàfinanziarie - Rivalutazioni di partecipazioni	2.468.605 €

Quote di possesso	
Soggetto che detiene la partecipazione	Quota detenuta
COGEME - SERVIZI PUBBLICI LOCALI S.P.A. IN BREVE COGEME S.P.A.	79,41 %
COMUNE DI CASTELCOVATI (BS)	0,98 %

Tipo di Controllo	
Tipo di Controllo	controllo analogo congiunto

Affidamenti	
La partecipata svolge servizi in favore dell'Amministrazione	NO

Dati Contabili derivanti dal Rapporto di Partecipazione	
L'amministrazione ha oneri per contratti di servizio nei confronti della partecipata	NO
L'amministrazione ha altri oneri o spese (diversi da quelli per contratti di servizio) nei confronti della partecipazione	NO
L'amministrazione riceve dividendi e/o altre entrate dalla partecipazione	NO
Crediti nei confronti della partecipata	0 €
Debiti nei confronti della partecipata	0 €
Accantonamenti al fondo perdite società partecipate	0 €
Importo totale delle garanzie prestate (fidejussioni, lettere patronage, altre norme) al 31/12	0 €

Informazioni per la Razionalizzazione ed Esito	
Partecipazione ancora detenuta alla data di adozione del provvedimento	SI
Società controllata da una quotata	NO
La partecipata svolge un'attività di produzione di beni e servizi a favore dell'Amministrazione?	NO
Attività svolta dalla Partecipata	produzione di un servizio di interesse generale (Art. 4, c. 2, lett. a)

Informazioni per la Razionalizzazione ed Esito	
Descrizione dell'attività	Fino al 28 aprile 2017 AOB2 aveva come oggetto della propria attività la gestione del Servizio Idrico Integrato (SII) del sub ambito "Ovest Bresciano" dell'ATO di Brescia; nel corso della redazione del presente Piano di Ricognizione la società è stata oggetto, nell'ambito della realizzazione del Gestore Unico dell'ambito della Provincia di Brescia, di una operazione straordinaria attraverso la quale ha conferito la propria azienda in Acque Bresciane S.r.l. Pertanto, attualmente la società ha come oggetto della propria attività la gestione della propria partecipazione in Acque Bresciane. In data 08 febbraio 2019 con atto del Notaio dott. Bezzi di Brescia Repertorio n. 4334 raccolta n. 2402 con Assemblea straordinaria è stato deliberato lo scioglimento e messa in liquidazione della società, attribuendo all'amministratore uscente dott. Zinelli Angelo la nomina di liquidatore.

1  
Indiretta

ACQUE BRESCIANE S.r.l. - Codice Fiscale 03832490985

#### DATI ANAGRAFICI DELLA PARTECIPATA

NOME DEL CAMPO	Indicazioni per la compilazione
Codice Fiscale	03832490985
Denominazione	ACQUE BRESCIANE S.r.l.
Anno di costituzione della società	2016
Forma giuridica	Società a responsabilità limitata
Stato della società	La società è attiva
Società con azioni quotate in mercati regolamentati	No
Società che ha emesso strumenti finanziari quotati in mercati regolamentati (ex TUSP)	no

#### SEDE LEGALE DELLA PARTECIPATA

NOME DEL CAMPO	Indicazioni per la compilazione
Stato	Italia
Provincia	BRESCIA
Comune	BRESCIA
CAP	25124
Indirizzo	VIA CEFALONIA, 70
Telefono	0307714.1
FAX	0307722700
Email	segreteria@acquebresciane.it

#### SETTORE DI ATTIVITÀ DELLA PARTECIPATA

La lista dei codici Ateco è disponibile al link <http://www.istat.it/it/strumenti/definizioni-e-classificazioni/ateco-2007>

NOME DEL CAMPO	Indicazioni per la compilazione
Attività 1	36.00.00 Raccolta, trattamento e fornitura di acqua
Peso indicativo dell'attività %	50%

#### ULTERIORI INFORMAZIONI SULLA PARTECIPATA

NOME DEL CAMPO	Indicazioni per la compilazione
Società in house	si
Previsione nello statuto di limiti sul fatturato	si
Società contenuta nell'allegato A al D.Lgs. n. 175/2016	no
Società a partecipazione pubblica di diritto singolare (art.1, c. 4, lett. A)	no
La partecipata svolge attività economiche protette da diritti speciali o esclusivi insieme con altre attività svolte in regime di mercato	no
Società esclusa dall'applicazione dell'art. 4 con DPCM (art. 4, c. 9)	no
Società esclusa dall'applicazione dell'art. 4 con provvedimento del Presidente della Regione o delle Prov. Autonome (art. 4, c. 9)	no



**DATI DI BILANCIO PER LA VERIFICA TUSP**

NOME DEL CAMPO	Anno 2020
Tipologia di attività svolta	Attività produttive di beni e servizi
Numero medio di dipendenti	278
Numero dei componenti dell'organo di amministrazione	5
Compenso dei componenti dell'organo di amministrazione	50.000
Numero dei componenti dell'organo di controllo	3
Compenso dei componenti dell'organo di controllo	89.000

NOME DEL CAMPO	2020	2019	2018	2017	2016
Approvazione bilancio	sì	sì	sì	sì	no
Risultato d'esercizio	2.236.382	2.144.057	2.312.601	1.732.992	13.842

**1. Attività produttive di beni e servizi o Distretti tecnologici**

Compilare la seguente sottosezione se la "Tipologia di attività svolta" dalla partecipata è: "Attività produttive di beni e servizi" o "Attività di promozione e sviluppo di progetti di ricerca finanziati (Distretti tecnologici)".

NOME DEL CAMPO	2020	2019	2018
A1) Ricavi delle vendite e delle prestazioni	75.169.360	74.684.092	68.526.141
A5) Altri Ricavi e Proventi	5.486.916	5.174.697	5.973.207
di cui Contributi in conto esercizio	90.723	58.794	64.124

**QUOTA DI POSSESSO (quota diretta e/o indiretta)**

NOME DEL CAMPO	Indicazioni per la compilazione
Tipologia di Partecipazione	Partecipazione indiretta
Quota diretta	0
Codice Fiscale Tramite	02944230982
Denominazione Tramite (organismo)	ACQUE OVEST BRESCIANO DUE s.r.l.
Quota detenuta dalla Tramite nella società	79.10%

**QUOTA DI POSSESSO – TIPO DI CONTROLLO**

NOME DEL CAMPO	Indicazioni per la compilazione
Tipo di controllo	nessuno

**INFORMAZIONI ED ESITO PER LA RAZIONALIZZAZIONE**

NOME DEL CAMPO	Indicazioni per la compilazione
Partecipazione ancora detenuta alla data di adozione del provvedimento	Sì
Società controllata da una quotata	No
La partecipata svolge un'attività di produzione di beni e servizi a favore dell'Amministrazione?	No
Attività svolta dalla Partecipata	produzione di un servizio di interesse generale (Art. 4, c. 2, lett. a)
Descrizione dell'attività	L'attività principale di Acque Bresciane S.r.l. è la gestione del servizio idrico integrato, nonché di ogni altra attività connessa, conseguente, collegata e funzionale a tale gestione nel territorio dei Comuni dell'ATO della Provincia di Brescia in virtù dell'affidamento disposto dall'Ente Responsabile dell'Ambito.
Svolgimento di attività analoghe a quelle svolte da altre società (art.20, c.2 lett.c)	no

<b>Necessità di contenimento dei costi di funzionamento (art.20, c.2 lett.f)</b>	no
<b>Necessità di aggregazione di società (art.20, c.2 lett.g)</b>	no
<b>L'Amministrazione ha fissato, con proprio provvedimento, obiettivi specifici sui costi di funzionamento della partecipata? (art.19, c, 5)</b>	no
<b>Esito della revisione periodica</b>	razionalizzazione
<b>Modalità (razionalizzazione)</b>	perdita quota di partecipazione indiretta a causa di cessione (a titolo oneroso o gratuito) o liquidazione della partecipazione nella "società tramite
<b>Note</b>	Entro gennaio 2019 era prevista la cessazione della società attraverso la liquidazione della stessa in quanto, oltre ad essere priva di dipendenti, dopo il conferimento dell'azienda in Acque Bresciane, non è più operativa e si limita a gestire la propria partecipazione in Acque Bresciane. Con delibera AOB2 del 08.02.2019 è stato nominato il Sig. Zinelli Angelo. Le procedure di liquidazione sono tutt'ora in corso.

## DATI ANAGRAFICI DELLA PARTECIPATA

NOME DEL CAMPO	Indicazioni per la compilazione
Codice Fiscale	03731280230
Denominazione	DEPURAZIONI BENACENSI Scarl
Anno di costituzione della società	2009
Forma giuridica	Società consortile a responsabilità limitata
Stato della società	La società è attiva
Società con azioni quotate in mercati regolamentati	No
Società che ha emesso strumenti finanziari quotati in mercati regolamentati (ex TUSP)	no

## SEDE LEGALE DELLA PARTECIPATA

NOME DEL CAMPO	Indicazioni per la compilazione
Stato	Italia
Provincia	VERONA
Comune	PESCHIERA DEL GARDA
CAP	37019
Indirizzo	LOCALITA' PARADISO DI SOTTO 14
Telefono	045 6401522
FAX	045 6401527
Email	depuratore@depurazionibenacensi.it

## SETTORE DI ATTIVITÀ DELLA PARTECIPATA

La lista dei codici Ateco è disponibile al link <http://www.istat.it/it/strumenti/definizioni-e-classificazioni/ateco-2007>

NOME DEL CAMPO	Indicazioni per la compilazione
Attività 1	37.00.00 Raccolta e depurazione acque di scarico
Peso indicativo dell'attività %	50%

## ULTERIORI INFORMAZIONI SULLA PARTECIPATA

NOME DEL CAMPO	Indicazioni per la compilazione
Società in house	no
Società contenuta nell'allegato A al D.Lgs. n. 175/2016	no
Società a partecipazione pubblica di diritto singolare (art.1, c. 4, lett. A)	no
La partecipata svolge attività economiche protette da diritti speciali o esclusivi insieme con altre attività svolte in regime di mercato	no
Società esclusa dall'applicazione dell'art. 4 con DPCM (art. 4, c. 9)	no
Società esclusa dall'applicazione dell'art. 4 con provvedimento del Presidente della Regione o delle Prov. Autonome (art. 4, c. 9)	no

**DATI DI BILANCIO PER LA VERIFICA TUSP**

NOME DEL CAMPO	Anno 2020
Tipologia di attività svolta	Attività produttive di beni e servizi
Numero medio di dipendenti	22
Numero dei componenti dell'organo di amministrazione	4
Compenso dei componenti dell'organo di amministrazione	17.105,80
Numero dei componenti dell'organo di controllo	3
Compenso dei componenti dell'organo di controllo	22.633,35

NOME DEL CAMPO	2020	2019	2018	2017	2016
Approvazione bilancio	sì	sì	sì	sì	sì
Risultato d'esercizio	1.703	1.639	2.006	1.907	2.448

**1. Attività produttive di beni e servizi o Distretti tecnologici**

Compilare la seguente sottosezione se la "Tipologia di attività svolta" dalla partecipata è: "Attività produttive di beni e servizi" o "Attività di promozione e sviluppo di progetti di ricerca finanziati (Distretti tecnologici)".

NOME DEL CAMPO	2020	2019	2018
A1) Ricavi delle vendite e delle prestazioni	5.638.078	5.838.965	5.128.629
A5) Altri Ricavi e Proventi	354.707	334.979	252.894
di cui Contributi in conto esercizio	0	0	0

**QUOTA DI POSSESSO (quota diretta e/o indiretta)**

NOME DEL CAMPO	Indicazioni per la compilazione
Tipologia di Partecipazione	Partecipazione indiretta
Quota diretta	0
Codice Fiscale Tramite	02944230982
Denominazione Tramite (organismo)	ACQUE OVEST BRESCIANO DUE s.r.l.
Quota detenuta dalla Tramite nella società	39.55%

**QUOTA DI POSSESSO – TIPO DI CONTROLLO**

NOME DEL CAMPO	Indicazioni per la compilazione
Tipo di controllo	nessuno

**INFORMAZIONI ED ESITO PER LA RAZIONALIZZAZIONE**

NOME DEL CAMPO	Indicazioni per la compilazione
Partecipazione ancora detenuta alla data di adozione del provvedimento	Sì
Società controllata da una quotata	No
La partecipata svolge un'attività di produzione di beni e servizi a favore dell'Amministrazione?	No
Attività svolta dalla Partecipata	produzione di un servizio di interesse generale (Art. 4, c. 2, lett. a)
Descrizione dell'attività	Depurazioni Benacensi S.c.r.l. è una società di gestione consortile a responsabilità limitata costituita dalle aziende Azienda Gardesana Servizi S.p.A. di Peschiera del Garda (VR) e Acque Bresciane S.r.l. di Brescia. Essa svolge l'attività di gestione del depuratore acque reflue urbane sito nel Comune di Peschiera del Garda e di altri depuratori comunali delle acque reflue urbane situati nelle province di Verona e Brescia.

<b>Svolgimento di attività analoghe a quelle svolte da altre società (art.20, c.2 lett.c)</b>	no
<b>Necessità di contenimento dei costi di funzionamento (art.20, c.2 lett.f)</b>	no
<b>Necessità di aggregazione di società (art.20, c.2 lett.g)</b>	no
<b>L'Amministrazione ha fissato, con proprio provvedimento, obiettivi specifici sui costi di funzionamento della partecipata? (art.19, c, 5)</b>	no
<b>Esito della revisione periodica</b>	razionalizzazione
<b>Modalità (razionalizzazione)</b>	perdita quota di partecipazione indiretta a causa di cessione (a titolo oneroso o gratuito) o liquidazione della partecipazione nella "società tramite
<b>Termine previsto per la razionalizzazione</b>	Scegliere un elemento.
<b>Note</b>	Entro gennaio 2019 era prevista la cessazione della società attraverso la liquidazione della stessa in quanto, oltre ad essere priva di dipendenti, dopo il conferimento dell'azienda in Acque Bresciane, non è più operativa e si limita a gestire la propria partecipazione in Acque Bresciane. Con delibera AOB2 del 08.02.2019 è stato nominato il Sig. Zinelli Angelo. Le procedure di liquidazione sono tutt'ora in corso.

Informazioni relative all'ente	
Codice fiscale :	00724220173
Denominazione :	COMUNE DI CASTELCOVATI (BS)

Dati anagrafici della partecipata	
Codice Fiscale	02443420985
Denominazione	SECOVAL S.R.L.
Data di costituzione della partecipata	30/09/2003
Forma giuridica	Società a responsabilità limitata
Stato di attività della partecipata	Attiva
Società con azioni quotate in mercati regolamentati	NO
Società che ha emesso strumenti finanziari quotati in mercati regolamentati	NO
La società è un GAL	NO

Sede Legale	
Nazionalità	Italia
Provincia :	BRESCIA
Comune :	Vestone (BS)
CAP :	25078
Indirizzo	VIA GEN. REVERBERI, 2
Telefono	
Fax	
Email	protocollo@pec.secoval.it

Settori attività	
Attività 1	M.70.22.09 - Altre attività di consulenza imprenditoriale e altra consulenza amministrativo-gestionale epianificazione aziendale
Peso indicativo dell'attività 1	50%
Attività 2	J.62.09 - Altre attività dei servizi connessi alle tecnologie dell'informatica
Peso indicativo dell'attività 2	25%

Ulteriori Informazioni Sulla Partecipata	
Società in house	SI
Previsione nello statuto di limiti sul fatturato	SI
Società contenuta nell'allegato A al D.lgs. 175/2016	NO
Società a partecipazione pubblica di diritto singolare (art.1, c. 4, lett. A)	NO
La partecipata svolge attività economiche protette da diritti speciali esclusivi insieme con altre attività svolte in regime di mercato	NO
Società esclusa dall'applicazione dell'art. 4 con DPCM (art. 4, c. 9)	NO
Società esclusa dall'applicazione dell'art. 4 con provvedimento del Presidente della Regione o delle Prov. Autonome (art. 4, c. 9)	NO

Dati sintetici di Bilancio della partecipata	
Tipologia di contabilità	Contabilità economico-patrimoniale
Tipologia di bilancio	Codice civile

Dati sintetici di bilancio d'esercizio	
Numero medio dipendenti	33
Approvazione bilancio anno riferimento	SI
Anno di Riferimento	2020
B) I - Immobilizzazioni immateriali	224.057 €
B) II - Immobilizzazioni materiali	403.891 €
B) III - Immobilizzazioni finanziarie	0 €
Totale Immobilizzazioni (B)	627.948 €
C) II - Crediti (valore totale)	611.621 €
Totale Attivo	2.111.165 €
A) I Capitale / Fondo di dotazione	49.183 €
A) Totale Riserve	80.371 €
A) VIII Utili (perdite) portati a nuovo	0 €
A) IX - Utile (perdita) dell'esercizio	95.848 €
Perdita ripianata nell'esercizio	0 €
Totale patrimonio netto	229.632 €
D) - Debiti (valore totale)	1.384.899 €
Totale Passivo	2.111.165 €
A) Valore della produzione / Proventi della gestione	4.181.493 €
A1) ricavi delle vendite e delle prestazioni	4.095.086 €
A5) altri ricavi e proventi	86.407 €
di contributi in conto esercizio	3.617 €
B. Costi della produzione / Costi della gestione	4.069.043 €
B.9) Costi del personale	1.537.810 €
C15) Proventi da partecipazioni	0 €
C16) Altri proventi finanziari	236 €
C17bis) Utili e perdite su cambi	0 €
D18a) Rettifiche di valore di attività finanziarie - Rivalutazioni di partecipazioni	0 €

Dati di bilancio per verifica TUSP	
Tipologia di attività svolta	Attività produttive di beni e servizi
Numero medio dipendenti	33
Numero dei componenti dell'organo di amministrazione	1
Compenso dei componenti dell'organo di amministrazione	6.767 €
Numero dei componenti dell'organo di controllo	1
Compenso dei componenti dell'organo di controllo	6.240 €
<b>Bilancio di esercizio: 2019</b>	
Approvazione bilancio anno riferimento	SI
Risultato d'esercizio	7.531
A1) ricavi delle vendite e delle prestazioni	4.316.397 €
A5) altri ricavi e proventi	27.975 €
di contributi in conto esercizio	10.674 €
<b>Bilancio di esercizio: 2018</b>	
Approvazione bilancio anno riferimento	SI
Risultato d'esercizio	12.018
A1) ricavi delle vendite e delle prestazioni	3.748.344 €
A5) altri ricavi e proventi	22.327 €
di contributi in conto esercizio	10.674 €
<b>Bilancio di esercizio: 2017</b>	
Approvazione bilancio anno riferimento	SI
Risultato d'esercizio	6.021
A1) ricavi delle vendite e delle prestazioni	3.367.965 €
A5) altri ricavi e proventi	24.383 €
di contributi in conto esercizio	10.674 €

Dati di bilancio per verifica TUSP	
<b>Bilancio di esercizio: 2016</b>	
Approvazione bilancio anno riferimento	SI
Risultato d'esercizio	12.327
<b>Bilancio di esercizio: 2015</b>	
Approvazione bilancio anno riferimento	SI
Risultato d'esercizio	4.694

Quote di possesso	
Soggetto che detiene la partecipazione	Quota detenuta
COMUNE DI CASTELCOVATI (BS)	0,2 %

Tipo di Controllo	
Tipo di Controllo	controllo analogo congiunto

Affidamenti	
La partecipata svolge servizi in favore dell'Amministrazione	NO

Dati Contabili derivanti dal Rapporto di Partecipazione	
L'amministrazione ha oneri per contratti di servizio nei confronti della partecipata	NO
L'amministrazione ha altri oneri o spese (diversi da quelli per contratti di servizio) nei confronti della partecipata	NO
L'amministrazione riceve dividendi e/o altre entrate dalla partecipata	NO
Crediti nei confronti della partecipata	0 €
Debiti nei confronti della partecipata	0 €
Accantonamenti al fondo perdite società partecipate	0 €
Importo totale delle garanzie prestate (fidejussioni, lettere patronage, altre norme) al 31/12	0 €

Informazioni per la Razionalizzazione ed Esito	
Partecipazione ancora detenuta alla data di adozione del provvedimento	SI
Società controllata da una quotata	NO
La partecipata svolge un'attività di produzione di beni e servizi a favore dell'Amministrazione?	NO
Attività svolta dalla Partecipata	produzione di un servizio di interesse generale (Art. 4, c. 2, lett. a)
Descrizione dell'attività	La Società ha ad oggetto la produzione di beni o di servizi strumentali all'attività degli enti locali soci, di servizi di interesse generale, di servizi di interesse economico generale, nonché lo svolgimento, nei casi consentiti dalla legge, di funzioni amministrative assegnate alla società dagli enti locali soci.
Svolgimento di attività analoghe a quelle svolte da altre società (art.20, c.2 lett.c)	NO
Necessità di contenimento dei costi di funzionamento (art.20, c.2 lett.f)	NO
Necessità di aggregazione di società (art.20, c.2 lett.g)	NO
L'Amministrazione ha fissato, con proprio provvedimento, obiettivi specifici sui costi di funzionamento della partecipata? (art.19, comma 5)	NO
Esito della ricognizione	Mantenimento senza interventi
Note sull'esito	