



Comune di CASTELCOVATI
Provincia di Brescia

**MIGLIORAMENTO SISMICO
DEL MUNICIPIO**

OGGETTO TAVOLA: PROSPETTI NORD - SUD - EST - OVEST
ABACO VETRATE A E B

COMMITTENTE: COMUNE DI CASTELCOVATI

TAVOLA **2** SCALA 1:100 DATA
NOVEMBRE 2014
AGG. DIC 2015

**STUDIO TECNICO
ASSOCIATO
DUE B**

DI BENEDETTI ING. GIOVANNI & BERTOCCHI GEOM. ANGELO

VIA A. MORO 19 - 25030 CASTELCOVATI (BS) - Tel/Fax 030.718494
VIA ROVATO 4 - 25030 ERBUSICO (BS) - Tel/Fax 030.728821
email: studiotecnico@dueb.it

Progettista	Dir. dei Lavori	Committenza	Impresa

A norma di legge il presente disegno non potrà essere riprodotto né consegnato a terzi né utilizzato per scopi diversi da quello di destinazione senza l'autorizzazione scritta di questo studio tecnico che ne detiene la proprietà.

**ABACO SERRAMENTI
Vetrata A**

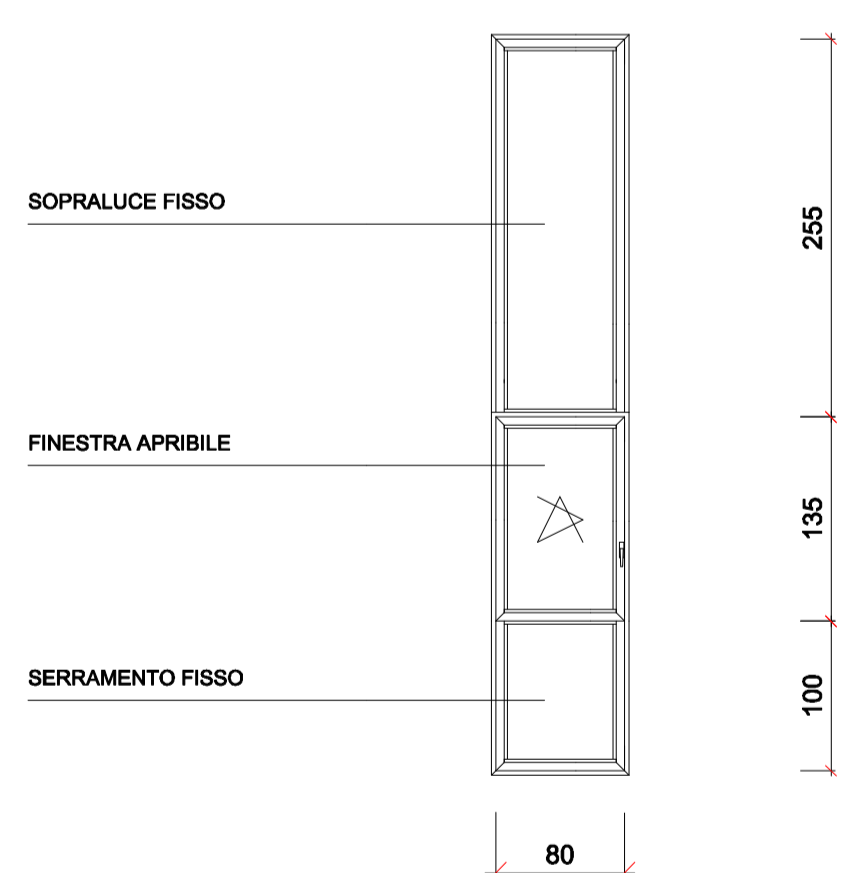

Vetrata B

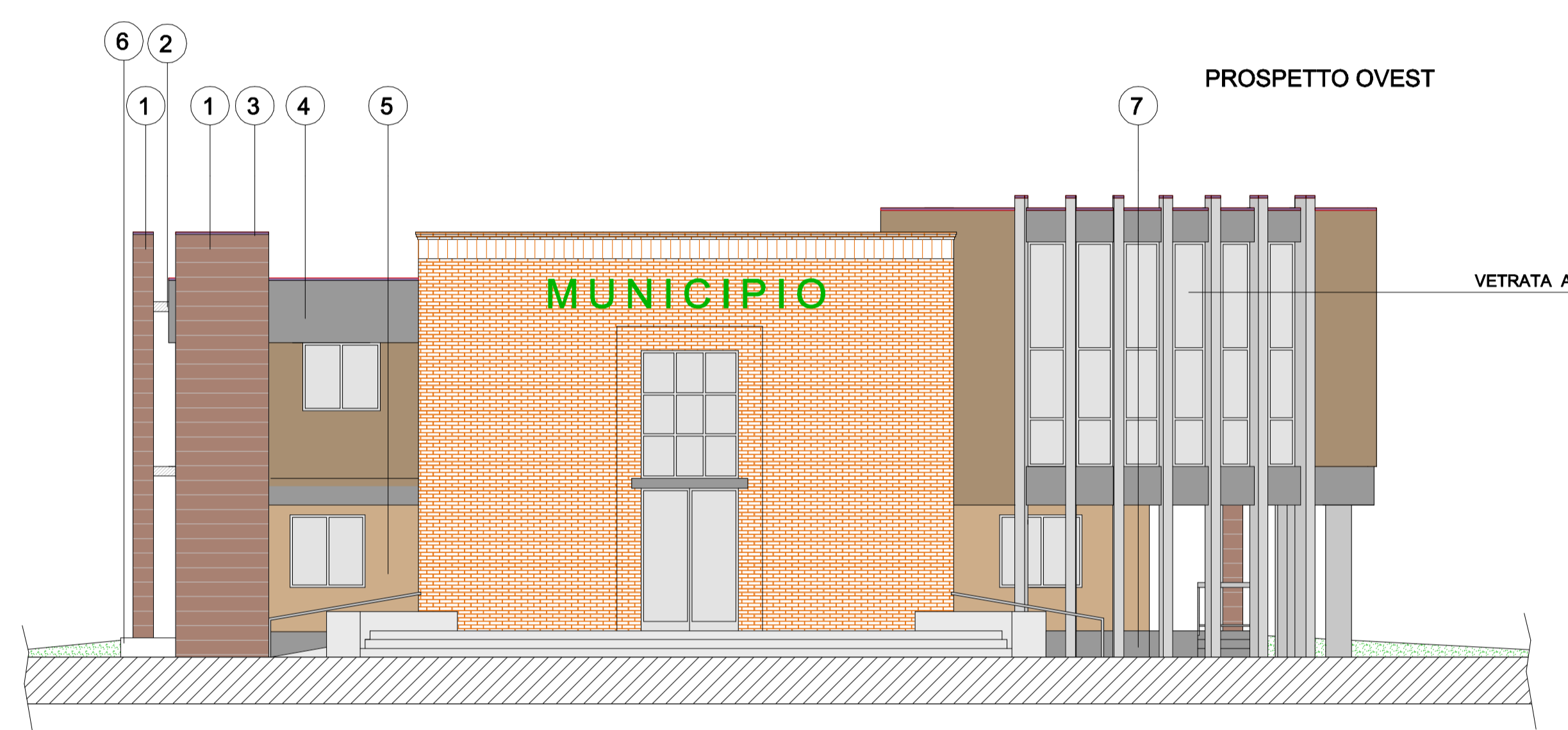
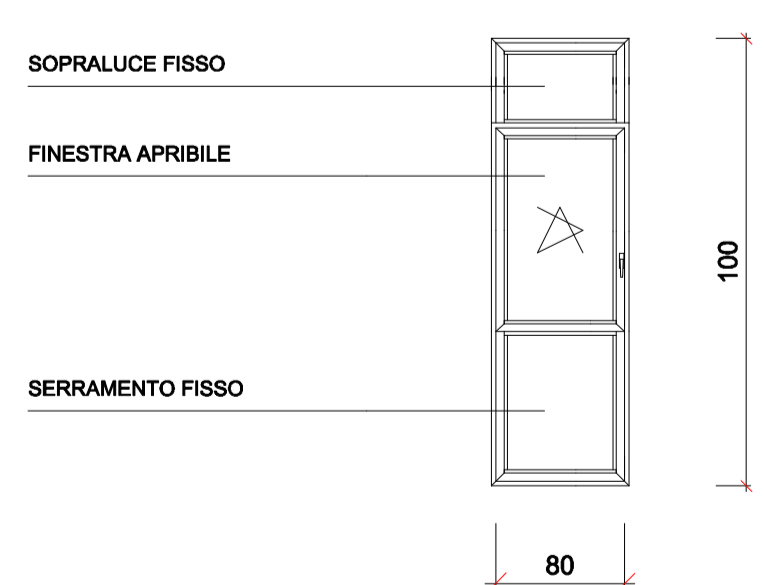

LEGENDA

- 1 RIVESTIMENTO SETTI CON GRANITO CERAMICO TUTTA MASSA TIPO MIRAGE SIMUSHUP O ALLWAYS AV 15-30-60-90 COLORE SIKKENS C2 30.30 (Da concordare con I.U.T.)
- 2 STRUTTURA DI CONTROVENTO IN REALIZZATA CON TRAVI HEA 100/160
- 3 SCOSSALINE IN ALLUMINIO
- 4 RIVESTIMENTO TERMOISOLANTE A "CAPPOTTO" IN POLISTIRENE CON TINTEGGIATURA A FINIRE COLORE SIKKENS C2 30.60 (Da concordare con I.U.T.)
- 5 TINTEGGIATURA PIANO TERRA COLORE SIKKENS C2 30.70 (Da concordare con I.U.T.)
- 6 PAVIMENTAZIONE IN LASTRE DI PIETRA DI LUSERNA RETTANGOLARI A CORRERE
- 7 ZOCOLATURA IN LASTRA DI PIETRA DI LUSERNA

