



Comune di CASTELCOVATI
Provincia di Brescia

MIGLIORAMENTO SISMICO DEL MUNICIPIO

OGGETTO TAVOLA: ESTRATTI MAPPA E DI P.G.T. PIANTE PIANI INTERRATO, TERRA E PRIMO

COMMITTENTE: COMUNE DI CASTELCOVATI

TAVOLA **1** SCALA 1:100 DATA OTTOBRE 2014 AGG. DIC 2015

STUDIO TECNICO ASSOCIATO DUE B

DI BENEDETTI ING. GIOVANNI & BERTOCCHI GEOM. ANGELO

VIA A. MORO 19 - 25030 CASTELCOVATI (BS) - Tel/Fax 030.718494
VIA ROVATO 4 - 25030 ERBUSCO (BS) - Tel/Fax 030.728821
email: studiotecnico@dueb.it

Progettista Dir. dei Lavori Committenza Impresa

A norma di legge il presente disegno non potrà essere riprodotto né consegnato e larci né utilizzato per scopi diversi da quello di destinazione senza l'autorizzazione scritta di questo studio tecnico che ne detiene la proprietà.

PIANTA PIANO PRIMO

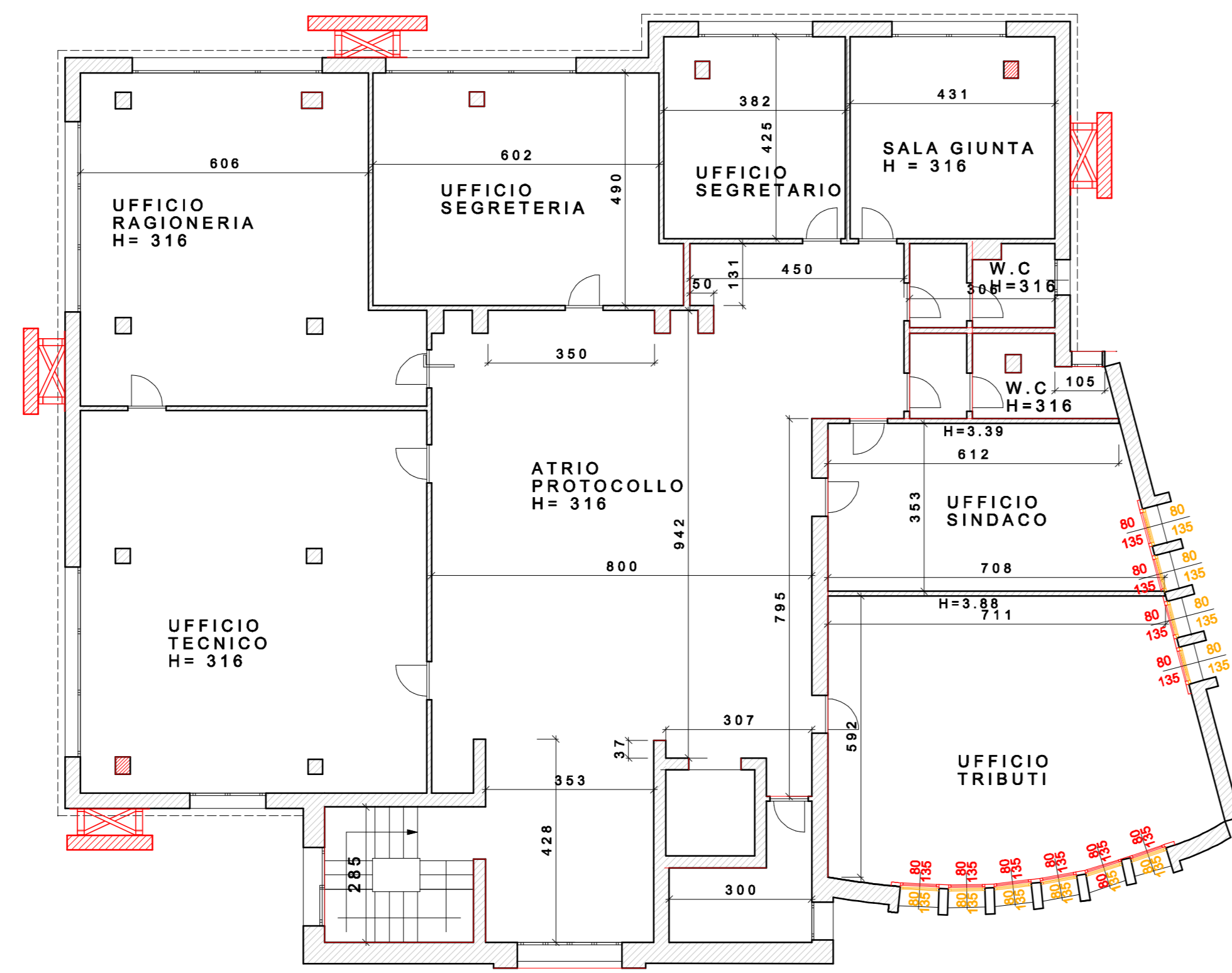

PIANTA PIANO TERRA

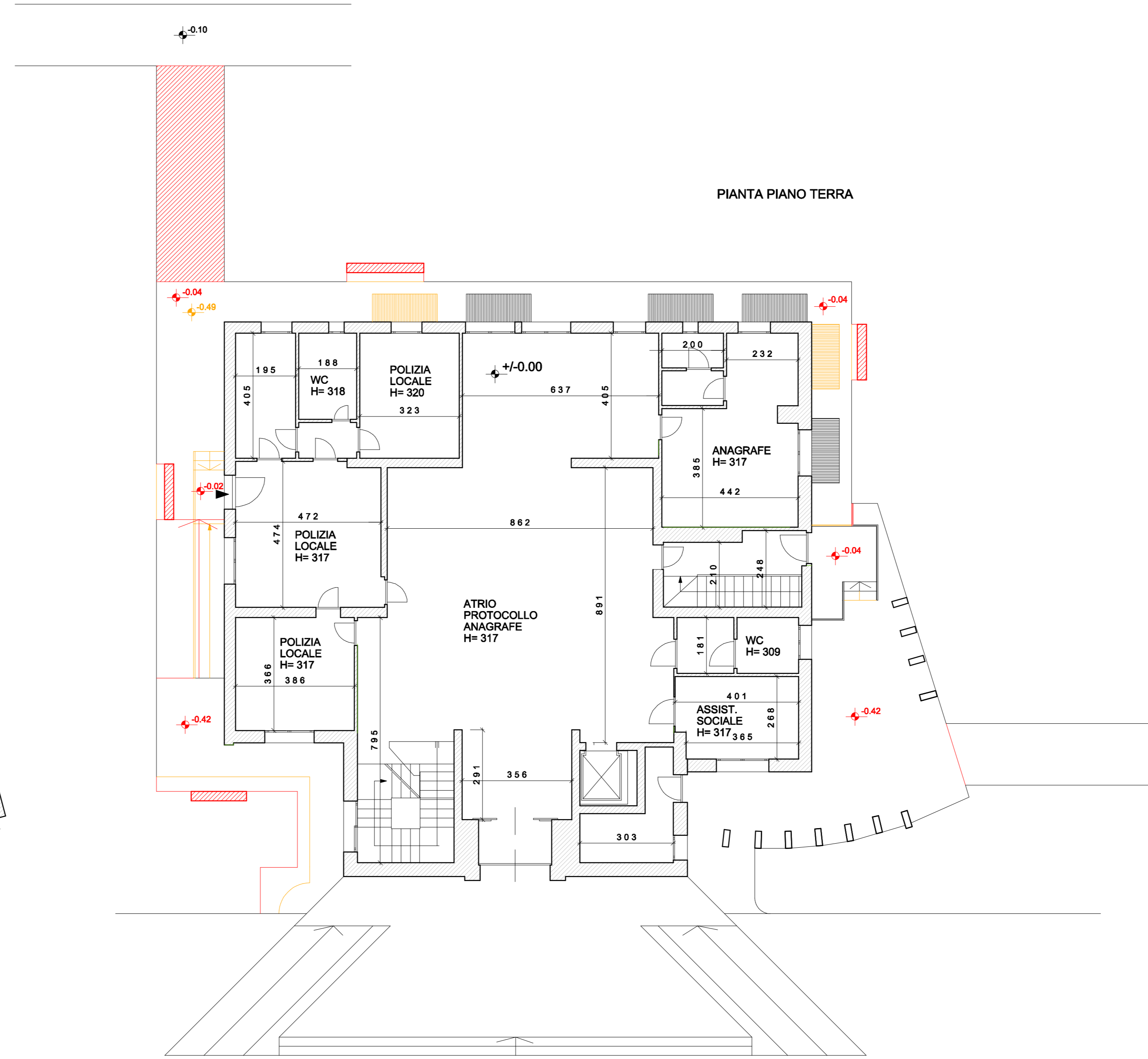

ESTRATTO DI PGT

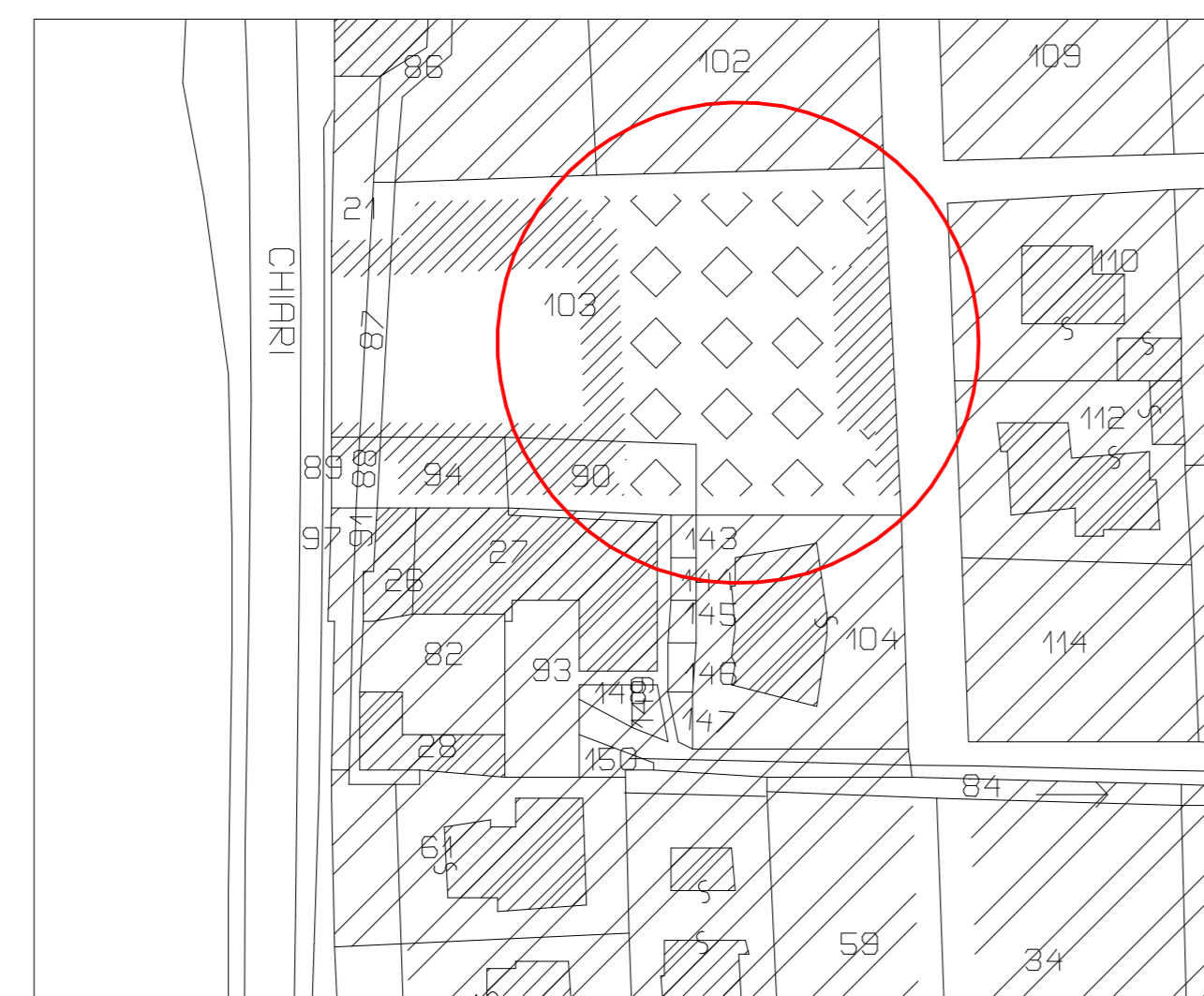
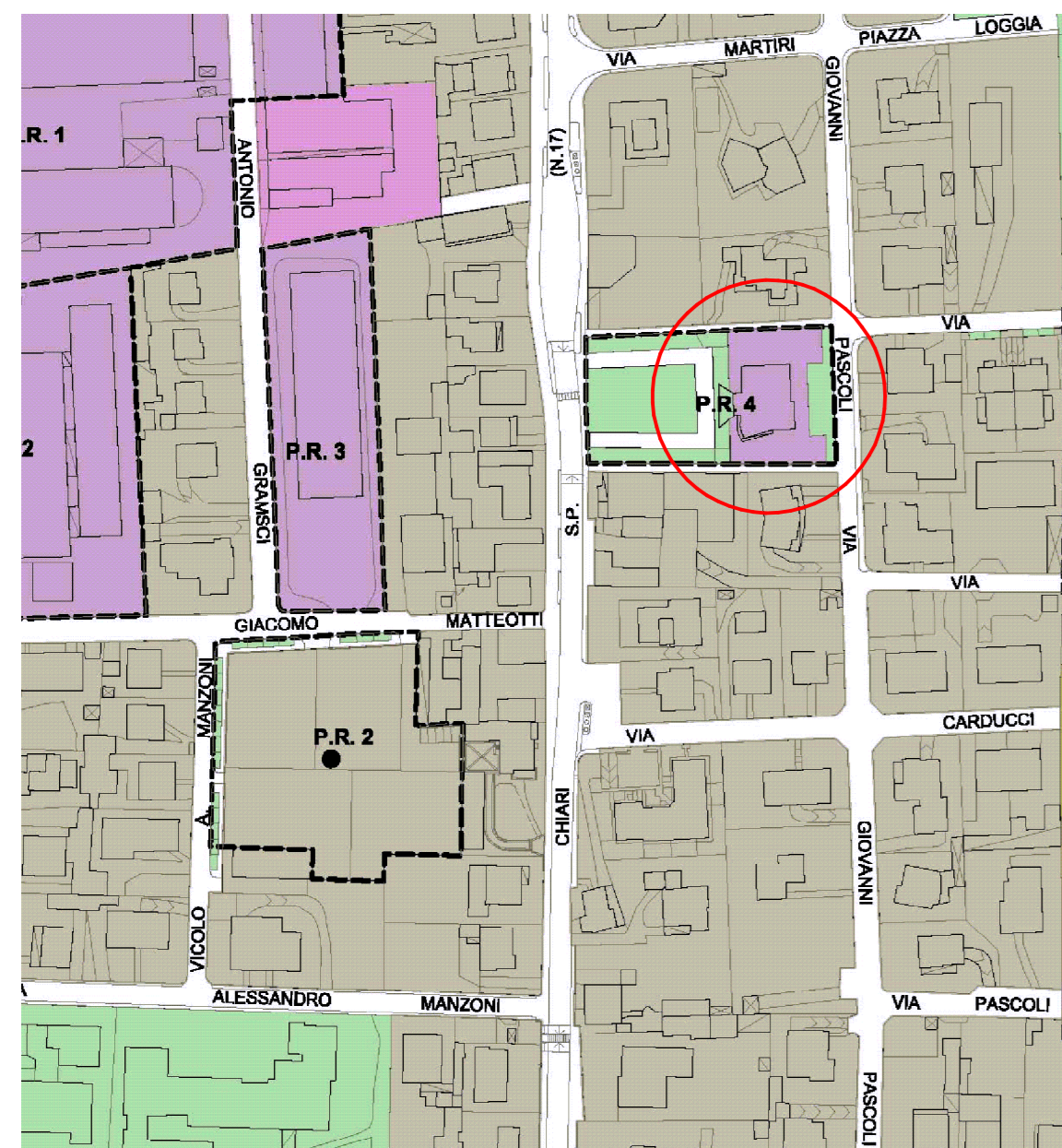

ESTRATTO MAPPA

PIANTA PIANO INTERRATO

