LEGENDA

COMPONENTI DEL PAESAGGIO FISICO E NATURALE

Macchie e frange boscate, filari alberati

COMPONENTI DEL PAESAGGIO AGRARIO E DELL'ANTROPIZZAZIONE COLTURALE

Seminativi e prati in rotazione

Aree agricole di valenza paesistica

Canali irrigui e rogge

Cascina

Fascia di rispetto degli allevamenti zootecnici

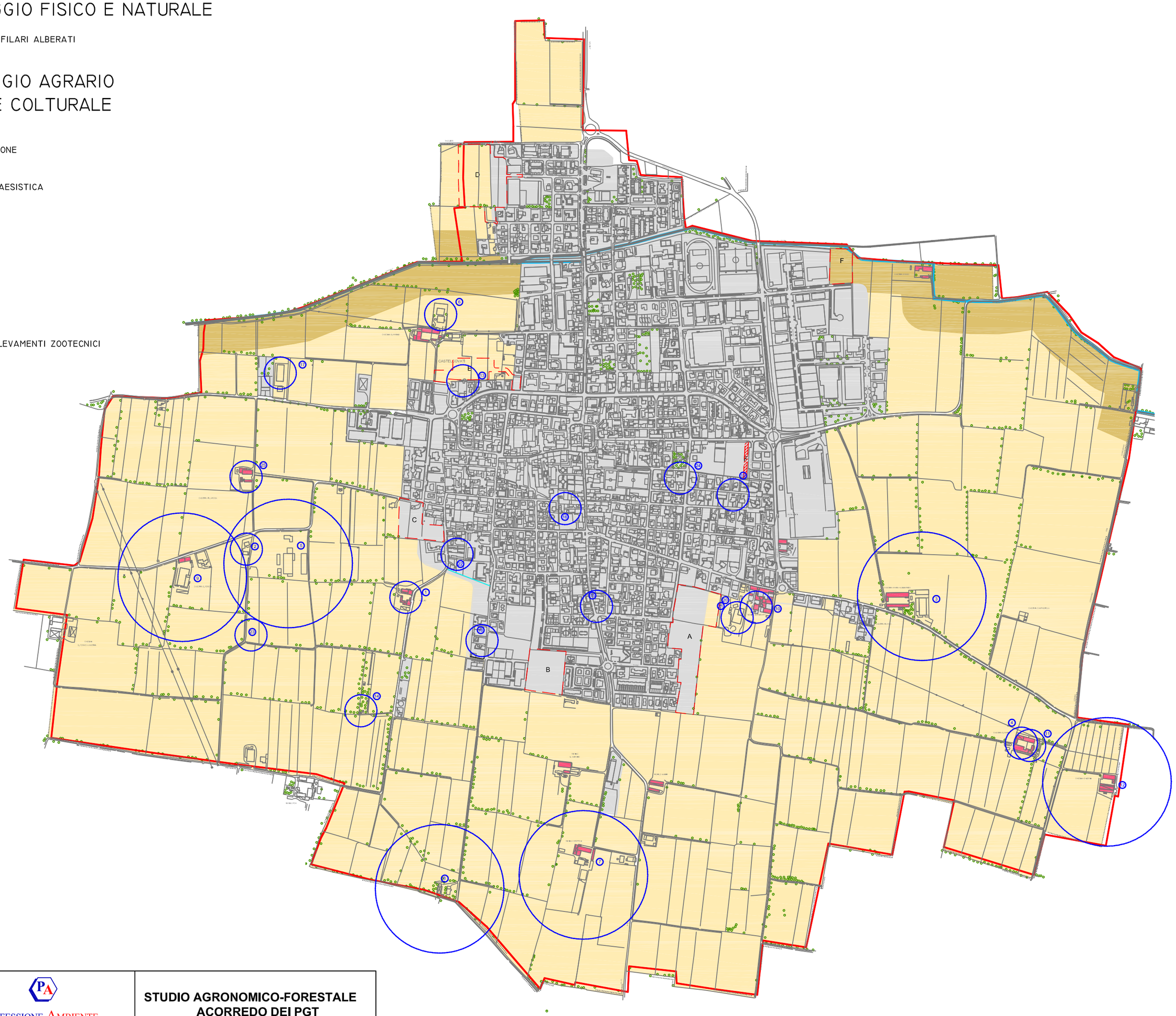

N.	Denominazione Azienda	Tipo allevamento	N. capi
1	Galli Giacinto	Bovini	3
2	Cadeo Giuseppe – Cadeo Andrea	Bovini	–
3	Bocchi Lorenzo	Bovini Caprini	128 5
4	Gritti Giuseppe	Bovini	4
5	Az. Agr. Nodari P.G. & Alghisi L. S.S.	Bovini	167
6	Nodari Valentino	Bovini	13
7	Piva Enrico e Giambattita	Bovini	107
8	Ranghetti Marco	Bovini	108
9	Ranghetti F.lli S.S.	Bovini	170
10	Az. Agr. Zani F.lli S.S. (Zani Francesco)	Bovini	2–3
11	Aceti Giancarlo	Bovini	4
12	Bocchi Tommaso	Bovini Equini	95 5
13	Galli Faustino	Ovini	2
14	Pedergnani Angelo	Ovini Caprini Equini	2 6 3
15	Lizza Alberto	Ovini Caprini	3 7
16	Di Bari Michele	Equini	1
17	Pagano Milena	Equini	1
18	Festa Giuliano	Equini	2
19	Festa Felice	Equini	1
20	Plebani Marco	Equini	9
21	Globini Gianfranco	Equini	2
22	Nodari Francesco	Equini	2
23	Barbareschi Luigi	Equini	1
24	Nodari Giordano	Equini	1
25	Scalvini Mario	Suini	–

COMUNE DI CASTELCOVATI
Provincia di Brescia

PROFESSIONE AMBIENTE
STUDIO ASSOCIATO
Uffici: Via S.A. Morcelli, 2 - 25123 BRESCIA
Tel 030-35333699 / Fax. 030-3649731
www.professioneambiente.it

STUDIO AGRONOMICO-FORESTALE ACORREDO DEI PGT

Scala	Data	Tav
1:10.000	Luglio 2011	A

Oggetto: **TAVOLA B - da PPC: Componenti del paesaggio agrario e dell'antropizzazione colturale - Uso del suolo**

E.G.: **F.Z.** Ver: **L.B.**