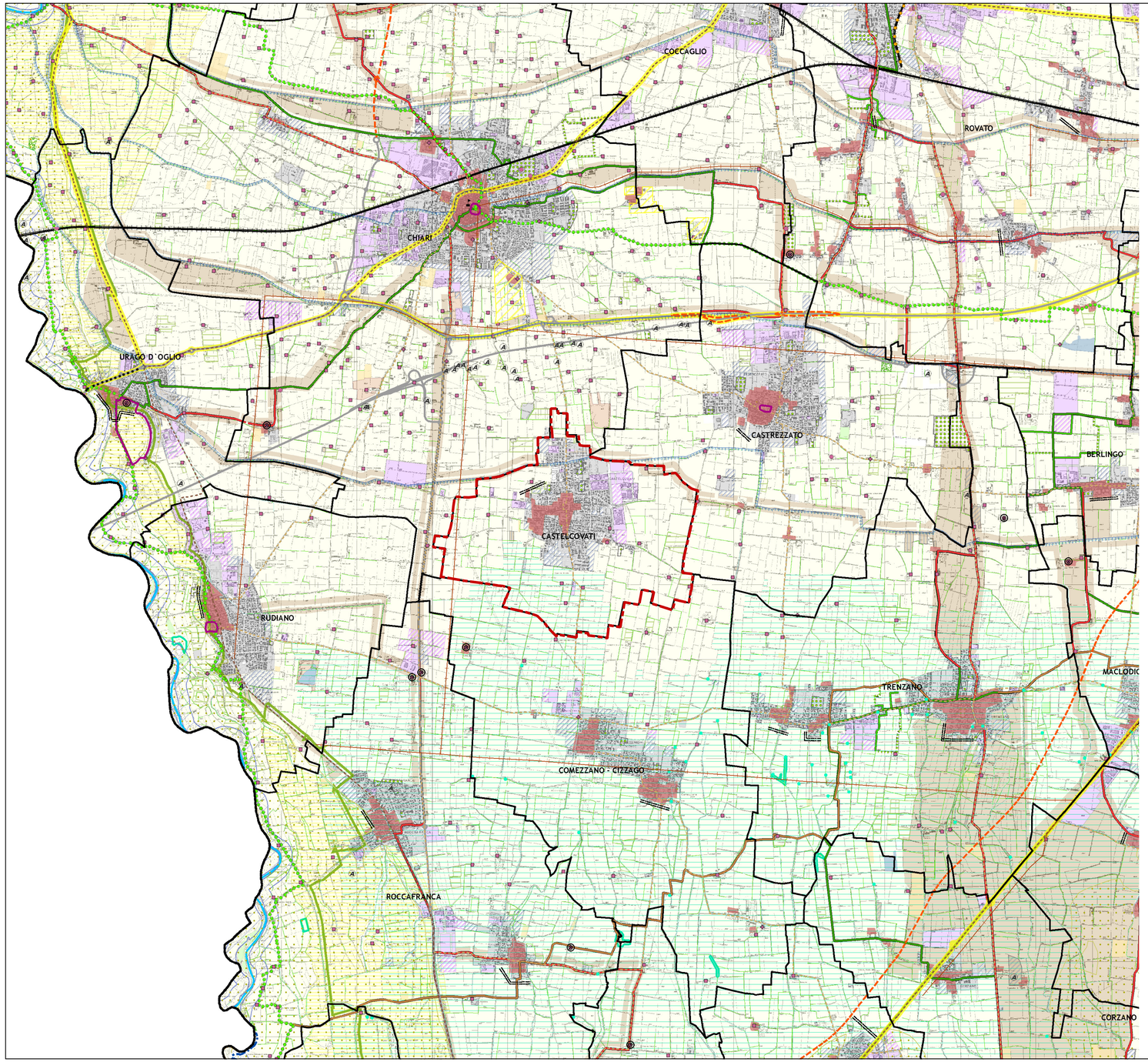

- AMBITI
- Sistemi
- Elementi

Legenda unificata ai sensi DGR 8/6421- Allegato I. alla Normativa di Piano del PTCP

1) AMBITI DI PREVALENTE VALORE NATURALE

Sistema delle rilevanze geomorfologiche

- Crinali e loro ambiti di tutela
- Terrazzi naturali
- Terrazzi fluviali
- Cordoni morenici, morfologie glaciali, morfologie lacustri
- Rilievi isolati della pianura
- Elementi sommitali dei cordoni morenici del Sebino e del Garda

Sistema dell' idrografia naturale

- Aree idriche e laghetti alpini
- Ghiacciai, nevai
- Reticolo idrico minore
- Corsi idrici principali: fiumi, torrenti e loro aree adiacenti

Sistema dei geositi (art.22 NTA-PPR/art.73 NTA-PTCP)

- GEOLOGIA STRATIGRAFICA
- GEOLOGIA STRUTTURALE
- GEOMINERARIO
- GEOMORFOLOGICO
- IDROGEOLOGICO
- MINERALOGICO
- NATURALISTICO
- PALEOANTROPOLOGICO
- PALEONTOLOGICO
- SEDIMENTOLOGICO
- VULCANOLOGICO

Sistema delle aree di rilevanza ambientale

- Alberi monumentali (art.40 NTA-PTCP)
- Zone umide (art.41 NTA-PTCP)
- Riserve naturali
- Monumenti naturali
- Parchi regionali nazionali
- Parchi naturali riconosciuti
- SIC e ZPS
- Parchi Locali di Interesse Sovracomunale
- Ambiti ad elevata naturalità (PPR art. 17/art.41 NTA-PTCP)
- Ambito di salvaguardia dello scenario lacuale (PPR art.19)
- Fontanili attivi
- Fascia dei fontanili
- Siepi e filari (art.39 NTA-PTCP)
- Boschi, macchie e frange boscate
- Accumuli detritici e affioramenti litoidi
- Pascoli e prati permanenti/ Alpeggi
- Aree sabbiose e ghiaiose
- Vegetazione naturale erbacea e cespuglieti dei versanti
- Vegetazione palustre e delle torbiere

2) AMBITI DI PREVALENTE VALORE STORICO E CULTURALE

Sistema dei siti di valore archeologico (art.23 NTA-PPR/art.71 NTA-PTCP)

- Siti Unesco - Arte rupestre Val Camonica- I luoghi del potere Longobardi (art.23 NTA-PPR)
- Siti palafitticoli preistorici dell'arco alpino

Aree archeologiche

- vincolata con decreto
- non vincolata
- Parchi archeologici

Siti di valore archeologico

- A vincolato con decreto
- (A) non vincolato

Sistemi dell'idrografia artificiale

- Navigli storici: Isorella (art.21 NTA-PPR)
- Altri navigli, canali irrigui,cavi, rogge
- Bacini idrici da attività estrattive interessanti la falda
- Fascia di contesto alla rete idrica artificiale

Sistema dell' organizzazione del paesaggio agrario tradizionale

- Paesaggi agrari tradizionali di rilevanza regionale
- Aree a forte concentrazione di preesistenze agricole

Colture specializzate

- Oliveti
- Vigneti
- Frutteti e frutti minori
- Castagneti da frutto
- Seminativi arborati
- Pioppeti
- Seminativi e prati in rotazione
- Altre colture specializzate

- Terrazzamenti con muro a secco e gradonature
- Aree agricole di valenza paesistica

Sistemi della viabilità storica (art.26 NTA -PPR)

- Rete ferroviaria storica
- Rete stradale storica principale
- Rete stradale storica secondaria

Sistemi dei centri e nuclei urbani

- Nuclei di antica formazione (levata IGM)
- Aree produttive realizzate
- Aree produttive impegnate da PGT vigenti
- Altre aree edificate
- Altre aree impegnate da PGT vigenti

Sistema fondamentale della struttura insediativa storica di matrice urbana

- Testimonianze estensive dell'antica centuriazione
- Architettura fortificata
- Architetture civili
- Parchi e giardini
- Architetture della montagna
- Architetture della produzione
- Architetture religiose
- Architetture rurali
- Manufatti territoriali

3) AMBITI DI PREVALENTE VALORE SIMBOLICO SOCIALE

- Luoghi dell'identità, della memoria storica e della leggenda

Nuovi luoghi significativi per la collettività insediata

- Mercati storici
- Sistema fieristico

4) AMBITI DI PREVALENTE VALORE FRUITIVO E VISIVO PERCETTIVO

Sistema della viabilità storica- paesaggistica a livello regionale (art.26 NTA -PPR)

- Tracciati stradali di riferimento
- Strade panoramiche

Tracciati guida paesaggistici (art.26 NTA -PPR)

- Ferrovia Storica
- Sentieri
- Tracciati guida paesaggistici
- Strade
- Vie navigabili
- Strade del vino

Sistema della viabilità di fruizione paesaggistica a livello provinciale

- Sentieri valenza paesistica
- Piste ciclabili provinciali
- Itinerari fruizione paesistica
- Ippovie
- Linea di navigazione Lago d'Idro

Luoghi della rilevanza percettiva

a livello regionale

- Belvedere, visuali sensibili regionali e punti di osservazione del paesaggio lombardo (art.27 NTA-PPR)

a livello provinciale

- Ambiti alto valore percettivo
- Ambiti alto valore percettivo proposti
- Contesti di rilevanza storico-testimoniale
- Punti panoramici
- Luoghi di rilevanza paesistica e percettiva caratterizzati da beni storici puntuali (land marks)
- Visuali panoramiche
- Limitazione all'estensione degli ambiti delle trasformazioni condizionate
- Varchi
- Limite varco
- Direttrice di permeabilità
- Viabilità esistente
- Viabilità in progetto
- Cave
- Confine provinciale
- Confini comunali
- Confine comunale Castelcovati

COMUNE DI CASTELCOVATI
Provincia di Brescia

Piano di Governo del Territorio (PGT)

Nuovo Documento di Piano e variante al Piano delle Regole e Piano dei Servizi

sezione: Documento di piano

titolo: Inquadramento territoriale

tavola: 01

scala: 1:25000

data: Febbraio 2023

sindaco
Alessandra Pizzamiglio

assessore lavori pubblici, edilizia privata, ecologia ed ambiente
Demis Nodari

responsabile del procedimento
Arch. Canio de Bonis | *responsabile ufficio tecnico*

segretario comunale
dott. Domenico Siciliano

gruppo di lavoro

arch. urb. Alessandro Peli | *aspetti territoriali e urbanistici- coordinatore*

TeamPA di Bellini Dott. Leonardo e Ing. Roberto | *Valutazione Ambientale Strategica*

Dott. Geol. Gianantonio Quassoli | *aspetti geologici, idrogeologici e sismici*

Ing. Antonio Di Pasquale | *studio del Reticolo Idrico Minore (RIM)*

Carina Maria Farcas | *aspetti informatici e S.I.T.*

adozione
DCC n..... del .....

approvazione
DCC n..... del .....

pubblicazione BURL
n..... del .....

grø | progetti sostenibili
via Cornetto 5A
Rodengo Saiano (Bs)
www.spazlogo.it

grø